

Balanco Terra Livre - 2024

Receitas

	Jan	Fev	Mar	Abr	Mai	Jun	Jul	Ago	Set	Out	Nov	Dez	TOTAL
Pessoa Física	R\$ 13.308,03	R\$ 12.703,03	R\$ 12.638,83	R\$ 11.418,03									R\$ 50.067,92
Pessoa Jurídica	R\$ 30.860,00	R\$ 30.840,00	R\$ 27.880,00	R\$ 41.540,00									R\$ 131.120,00
Anônimas	R\$ -	R\$ -	R\$ -	R\$ -									R\$ -
Esporádicas	R\$ 26.633,21	R\$ 867,31	R\$ 952,00	R\$ 264,01									R\$ 28.716,53
PF - Internacionais	R\$ 726,94	R\$ 729,10	R\$ 729,29	R\$ 731,58									R\$ 2.916,91
Eventos / Campanhas	R\$ 69,65	R\$ -	R\$ -	R\$ 18.967,00									R\$ 19.036,65
Convênios	R\$ 981,00	R\$ 3.778,00	R\$ 16.874,63	R\$ 3.281,00									R\$ 24.914,63
S. Solidariedade	R\$ -	R\$ -	R\$ -	R\$ -									R\$ -
Rendimento Financeiro	R\$ 1.449,83	R\$ 1.542,56	R\$ 1.661,19	R\$ 1.581,64									R\$ 6.235,22
Total Monetário	R\$ 74.028,66	R\$ 50.460,00	R\$ 60.735,94	R\$ 77.783,26	R\$ -	R\$ -	R\$ -	R\$ -	R\$ -	R\$ -	R\$ -	R\$ -	R\$ 263.007,86
Gratuidades (Não monetárias)	R\$ 15.960,90	R\$ 15.917,90	R\$ 45.932,90	R\$ 17.115,48									R\$ 94.927,18
Total Geral	R\$ 89.989,56	R\$ 66.377,90	R\$ 106.668,84	R\$ 94.898,74	R\$ -	R\$ -	R\$ -	R\$ -	R\$ -	R\$ -	R\$ -	R\$ -	R\$ 357.935,04

Receitas (Doações)	R\$	%
Pessoa Física	R\$ 50.067,92	14%
Pessoa Jurídica	R\$ 131.120,00	37%
Anônimas	R\$ -	0%
Esporádicas	R\$ 28.716,53	8%
PF - Internacionais	R\$ 2.916,91	1%
Eventos / Campanhas	R\$ 19.036,65	5%
Convênios	R\$ 24.914,63	7%
S. Solidariedade	R\$ -	0%
Rendimento Financeiro	R\$ 6.235,22	2%
Gratuidades (Não monetárias)	R\$ 94.927,18	27%
Total Geral	R\$ 357.935,04	100%

Receitas

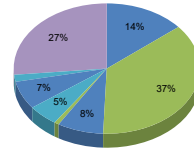

- Pessoa Física
- Pessoa Jurídica
- Esporádicas
- PF - Internacionais
- Eventos / Campanhas
- Convênios
- Rendimento Fin...
- Gratuidades (N...

Despesas por Centro de Custo

Transações Monetárias	Jan	Fev	Mar	Abr	Mai	Jun	Jul	Ago	Set	Out	Nov	Dez	TOTAL
Administrativo-Financeiro	R\$ 22.453,61	R\$ 21.367,01	R\$ 21.434,31	R\$ 21.714,97									R\$ 86.969,90
Programas e Projetos	R\$ 24.049,12	R\$ 18.844,17	R\$ 27.591,94	R\$ 19.599,21									R\$ 90.084,44
Comunicação e Captação de Recursos	R\$ 2.476,18	R\$ 2.970,70	R\$ 2.999,22	R\$ 16.180,25									R\$ 24.626,35
Total Monetário	R\$ 48.978,91	R\$ 43.181,88	R\$ 52.025,47	R\$ 57.494,43	R\$ -	R\$ -	R\$ -	R\$ -	R\$ -	R\$ -	R\$ -	R\$ -	R\$ 201.680,69
Transações Não-monetárias - Gratuidades	Jan	Fev	Mar	Abr	Mai	Jun	Jul	Ago	Set	Out	Nov	Dez	TOTAL
Administrativo-Financeiro	R\$ 3.098,00	R\$ 3.098,00	R\$ 3.098,00	R\$ 3.098,00									R\$ 12.392,00
Programas e Projetos	R\$ 11.762,90	R\$ 11.719,90	R\$ 41.734,90	R\$ 12.917,48									R\$ 78.135,18
Comunicação e Captação de Recursos	R\$ 1.100,00	R\$ 1.100,00	R\$ 1.100,00	R\$ 1.100,00									R\$ 4.400,00
Total Não Monetário	R\$ 15.960,90	R\$ 15.917,90	R\$ 45.932,90	R\$ 17.115,48	R\$ -	R\$ -	R\$ -	R\$ -	R\$ -	R\$ -	R\$ -	R\$ -	R\$ 94.927,18
Total Geral	R\$ 64.939,81	R\$ 59.099,78	R\$ 97.958,37	R\$ 74.609,91	R\$ -	R\$ -	R\$ -	R\$ -	R\$ -	R\$ -	R\$ -	R\$ -	R\$ 296.607,87

Despesas por Centro de Custo - não monetárias + monetárias	R\$	%
Administrativo-Financeiro	R\$ 99.361,90	33%
Programas e Projetos	R\$ 168.219,62	57%
Comunicação e Captação de Recursos	R\$ 29.026,35	10%
Total Geral	R\$ 296.607,87	100%

Despesas

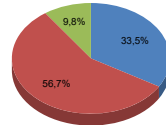

- Administrativo-Financeiro
- Programas e Projetos
- Comunicação e Captação de Recursos