

# Instituto Terra Livre

CUIDAR E EDUCAR PARA TRANSFORMAR

RELATÓRIO DE  
ATIVIDADES

2023



Foto: Equipe TL

Terra Livre



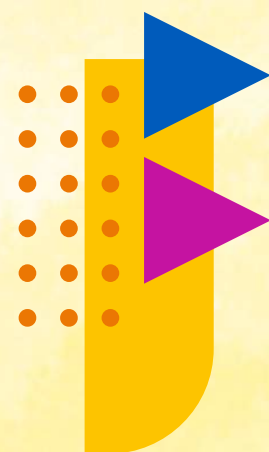

# Conteúdo







	<b>Conquistas e um sonho ousado</b> Mensagem da cofundadora Mitzi Amado	<b>3</b>
	<b>Mudanças Institucionais</b>	<b>4</b>
	<b>Mapa Estratégico 2023 - Objetivos</b>	<b>6</b>
	Crianças Processos Pessoas - Aprendizado e Crescimento Econômico e Financeiro	
	<b>Comunicação e Relacionamento</b>	<b>46</b>
	<b>Eventos e Campanhas</b>	<b>58</b>
	<b>Empresas Parceiras</b>	<b>73</b>



Foto: Sketchmídia





# Conquistas e um sonho ousado

Avanços estratégicos, institucionais, materiais e pedagógicos marcaram profundamente o Terra Livre em 2023.

- \* Mantivemos em alto nível nossos programas humanitários e socioeducacionais oferecidos gratuitamente para 107 crianças e adolescentes.
- \* Ampliamos o atendimento às suas famílias, com o fortalecimento da Educação Comunitária, do Círculo de Mulheres e outras ações para reduzir a vulnerabilidade social.
- \* O número de empresas parceiras aumentou de 25 para 35, uma expressiva demonstração de responsabilidade social que garantiu o nosso equilíbrio financeiro.
- \* As parcerias institucionais com a Universidade Federal de Goiás, Escola do Futuro, Organização das Voluntárias de Goiás, entre outras, abriram novos horizontes.

\* No âmbito internacional, fortalecemos a parceria com a Dowling Catholic High School, de Iowa, Estados Unidos. E agregamos parceiros tecnológicos na construção do novo site do Terra Livre, como a empresa europeia Cwicy e a OnTheGoSystems, de Hong Kong.

Tudo isso nos estimula a enfrentar desafios ainda mais ousados em 2024, como a *aquisição de terreno para construção da nossa sede própria*. Este sonho tem bases sólidas e vamos juntos com nossos parceiros em busca da realização.

À nossa equipe de trabalho, aos voluntários, aos parceiros corporativos e individuais, nossa imensa gratidão pelas conquistas de 2023. Vocês contribuíram para manter crianças e adolescentes protegidos, amados e felizes no Terra Livre, seguindo nossa missão de Cuidar e Educar para Transformar.

*Mitzi Amado*  
Cofundadora





# Mudanças institucionais

★ O Terra Livre começou 2023 sob nova direção. A psicóloga e professora universitária Ariana Alves Carvalho, que já integrava a instituição, assumiu a Diretoria Executiva.

★ No dia 25 de março, registramos em cartório o Estatuto do Instituto Socioassistencial Terra Livre, nossa nova denominação.

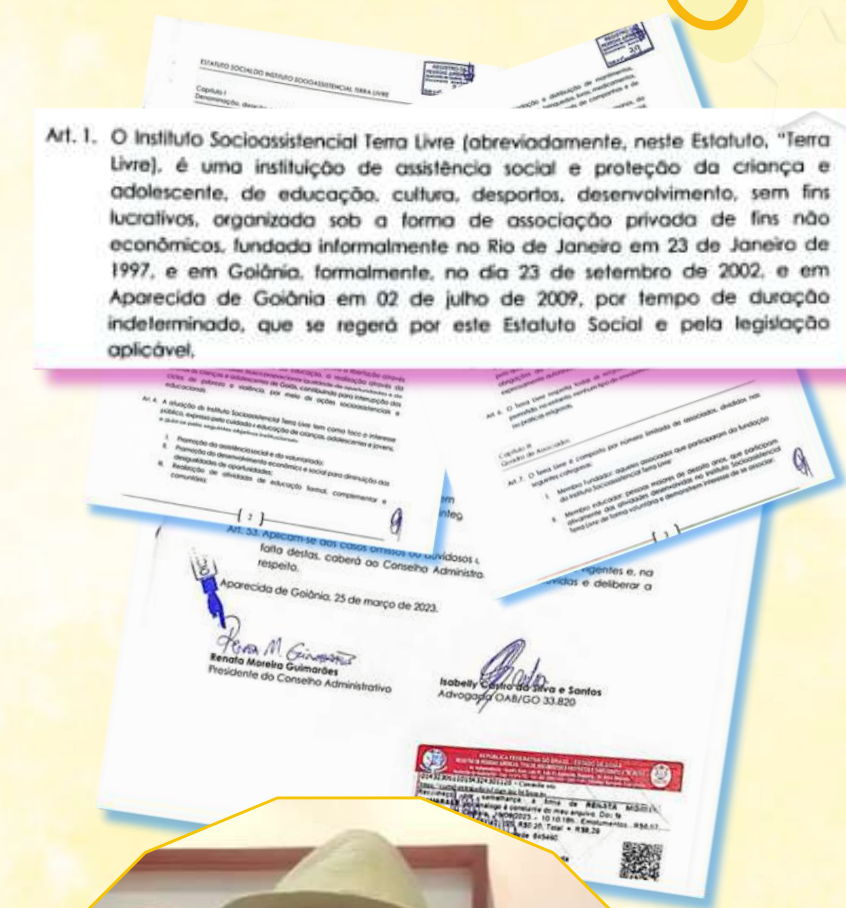

ARIANA ALVES CARVALHO  
Diretora Executiva



RENATA MOREIRA GUIMARÃES  
Presidente do Conselho Administrativo



MITZI AMADO  
Cofundadora e Conselheira



ROBERTO CÉLIO DA SILVA (XEXÉU)  
Conselheiro





# Reforma

★ No início do ano, a Terral Incorporadora concluiu reforma importante nas nossas instalações, gratuitamente.

Entre as benfeitorias, destacam-se:

- Restauração do parquinho e jardinagem
- Novo piso do pavilhão
- Novo teto para a cozinha
- Criação e ambientação de sala para atendimento às famílias





# Mapa Estratégico 2023 • OBJETIVOS

## CRIANÇAS

APRIMORAR A APLICAÇÃO DAS METODOLOGIAS

ALCANÇAR E MANTER A CAPACIDADE MÁXIMA DE ATENDIMENTO

MELHORAR A SITUAÇÃO SOCIAL DAS FAMÍLIAS ATENDIDAS

## PROCESSOS

RESTABELECER O CICLO PDCL EM TODAS AS INSTÂNCIAS DA INSTITUIÇÃO

ATUALIZAR E TORNAR ACESSÍVEIS TODOS OS PROCESSOS

EFETIVAR AS DIRETRIZES DO NOVO ESTATUTO

## PESSOAS

Aprendizado e Crescimento

CONTRATAR ESTAGIÁRIO DE COMUNICAÇÃO E RELACIONAMENTO

REALIZAR FORMAÇÕES CONTINUADAS DAS METODOLOGIAS

## ECONÔMICO E FINANCEIRO

CONTER A DESPESA MENSAL EM R\$ 40.000,00

AUMENTAR A RECEITA FIXA MENSAL PARA R\$ 50.000,00

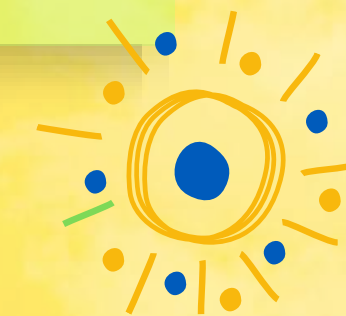



# Mapa Estratégico

## Crianças



Foto: Sketchmídia



# Crianças

## ☀️ Aprimorar a aplicação das metodologias

A equipe manteve o foco nas nossas duas Diretrizes Educacionais:

- ★ **Educação Emancipatória** ➡ para romper o ciclo da pobreza
- ★ **Educação para a paz** ➡ para romper o ciclo da violência



Metodologias aplicadas:

- ★ **Pedagogia de Emergência e do Trauma**
- ★ **Método Paulo Freire**



PATRÍCIA CUPINI  
Educadora



LEID ANNY AMÂNCIO  
Educadora



RITA ALVIM  
Educadora



BEATRIZ SOUSA  
Estagiária - Pedagogia

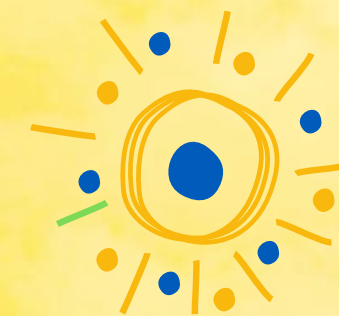



# Atividades realizadas

ATIVIDADE	PARA QUEM
Oficinas de Artes e Contação de Histórias	Crianças de 4 a 12 anos
Oficinas de Jogos e Brincadeiras	Crianças e adolescentes de 4 a 17 anos
Oficinas de Clubinho de Leitura	Crianças e adolescentes de 6 a 17 anos
Oficinas de Jogos Estratégicos	Crianças e adolescentes de 6 a 17 anos
Oficinas de Música	Crianças e adolescentes de 4 a 17 anos
Oficinas de Inglês	Crianças e adolescentes de 6 a 17 anos
Oficinas de Grupo de Apoio Educacional	Crianças e adolescentes de 6 a 12 anos
Palestra e Roda de Conversa	Familiares adultos
Atendimento Psicológico	Para crianças e adolescentes de 4 a 17 anos e familiares adultos
Curso Profissionalizante	Para os familiares adultos e comunidade
Visitas domiciliares pela Assistente Social	Para todas as famílias atendidas





# Crianças

☀️ Aprimorar a aplicação das metodologias

## \* Educação Infantil

Trabalhamos para que cada criança seja protagonista da própria história, expresse suas emoções, reconte histórias e sinta segurança e confiança no Terra Livre.



Foto: Equipe TL

*Meditação diária e diversas práticas pedagógicas fortaleceram a confiança, o companheirismo e a criatividade ao longo do ano.*



Foto: Sketchmídia



Foto: Equipe TL



Foto: Equipe TL





# Crianças

☀️ Aprimorar a aplicação das metodologias

## ✦ Educação Complementar

Em todas as faixas etárias (6 e 7; 8 a 12; 13 a 17) houve avanços no desenvolvimento cognitivo (contar e recontar histórias); desenvolvimento do potencial imaginativo, expressão da criatividade, movimentos corporais, interpretação de texto, leitura e escrita.

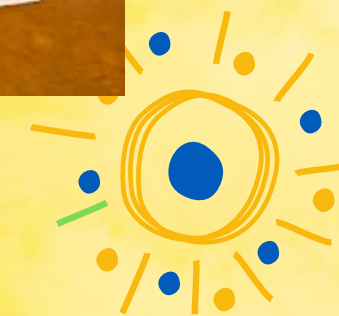



# Crianças

☀️ Aprimorar a aplicação das metodologias

## ★ Educação Complementar

Crianças e jovens também demonstraram evolução em reconhecer, nomear e expressar emoções, cooperação, empoderamento e socialização.



Foto: Sketchmídia



Foto: Equipe TL



# Crianças

☀️ Aprimorar a aplicação das metodologias

## \* Grupo de apoio educacional

A implantação do Grupo de Apoio Educacional em 2023 beneficiou 13 crianças com mais dificuldade de aprendizado. Pelo menos 9 delas apresentaram avanços significativos.





# Crianças

☀️ Aprimorar a aplicação das metodologias

## ★ Oficina de Musicalização

A professora voluntária Donária Netto ofereceu a oficina para crianças e adolescentes. Em outubro, o Coral Infantil fez sua primeira apresentação pública, no Teatro do Sesc, em Goiânia.



DONÁRIA NETTO  
Voluntária



Foto: Sketchmídia

Atividade realizada durante a Semana da Solidariedade



# Crianças

☀️ Aprimorar a aplicação das metodologias

## \* Oficinas de Inglês

As voluntárias Letícia Andrade e Mariana Mendonça ofereceram aulas de Inglês para crianças e jovens da Educação Complementar I, II e III.

**123**  
horas

Nas turmas da  
Educação Complementar



LETÍCIA ANDRADE  
Voluntária



MARIANA MENDONÇA  
Voluntária





# Crianças

★ O número de crianças e adolescentes atendidos (107) ficou 7% acima da meta, com uma elevada frequência diária de 70% nas atividades socioeducacionais.

☀️ Alcançar e manter a capacidade máxima de atendimento

107

crianças e adolescentes atendidos no mínimo três vezes por semana

70%

frequência média no Terra Livre





# Crianças

☀ Alcançar e manter a capacidade máxima de atendimento

Doações mensais feitas pela Organização de Voluntárias de Goiás-OVG, pelo Sicoob Unicentro Br (R\$ 17 mil em alimentos) e campanhas de arrecadação de produtos, como as lideradas pela Escola Aldeia (2 toneladas) e pela Siacon (600 litros de leite), contribuíram para manter as crianças e adolescentes bem nutridos o ano inteiro.



Foto: Equipe TL



Foto: Sketchmídia



Foto: Sketchmídia

4

refeições/dia  
na Educação Infantil  
(tempo integral)

2

refeições/dia  
na Educação  
Complementar  
(contraturno)

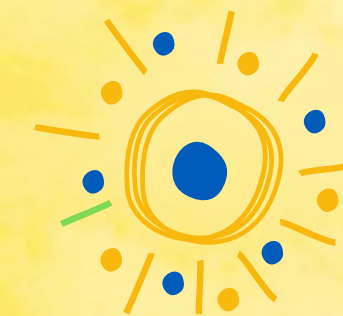



# Crianças

@ Melhorar a situação social das famílias atendidas

## \* Socioafetivo

As ações do setor abrangeram:

- Renovação de matrículas
- Entrevista social
- Acompanhamento social
- Visita domiciliar para análise da realidade
- Atendimento social (escuta qualificada e orientação)
- Preenchimento da ficha de evolução e do Plano familiar de Atendimento
- Educação comunitária



SÁVIA MARIANA  
Assistente Social



As visitas familiares ajudam a compreender a dinâmica e a realidade socioeconômica das famílias atendidas





# Crianças

 Melhorar a situação social das famílias atendidas



ISADORA MONTALVÃO  
Estagiária de Psicologia



ISABELLA ALVES MARQUES  
Estagiária de Psicologia



RUTH MARTINS  
Voluntária de Psicologia

*A intensificação do suporte psicológico foi fundamental para fortalecer as crianças e suas famílias, que vivem em situação de vulnerabilidade social*

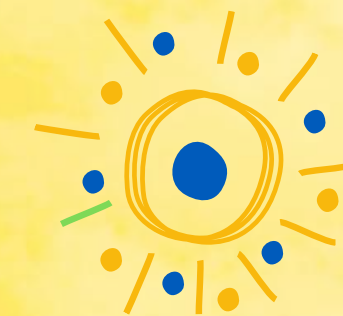



# Crianças

## \* Socioafetivo

As psicólogas voluntárias Clarice Moreira e Lysia Moreira, mãe e filha respectivamente, conduziram as reuniões do Círculo de Mulheres, oficina integrante do programa Educação Comunitária do Terra Livre.



Foto: Sketchmídia

@ Melhorar a situação social das famílias atendidas





# Crianças

## \* Socioafetivo

Mães de crianças e adolescentes atendidos pelo Terra Livre relatam a importância da participação no Círculo de Mulheres.



Foto: Bruno Guerchon

## @ Melhorar a situação social das famílias atendidas

“ Antes de conhecer o Terra livre eu tinha depressão. Então vim participar do Círculo de Mulheres e me achei.



LUZIA MARTINS CIRILO

“ As palestras ajudam até a criar nossos filhos em casa. A relação com eles e entre eles melhorou.



POLLYANA FERREIRA

“ O que a gente não pode desabafar lá fora, desabafa aqui. Sinto confiança. Eles escutam a gente.



DAYANE LIMA FEITOSA

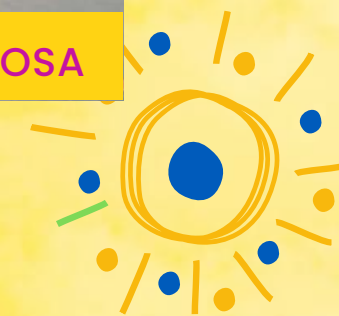



# Crianças

## \* Socioafetivo

*O Curso de Empreendedorismo, em parceria com a Escola do Futuro, de Aparecida de Goiânia, teve participação de 30 adultos da comunidade, alguns deles familiares de crianças que frequentam o Terra Livre. Durante dois meses, receberam ensinamentos que podem abrir oportunidades de geração de renda e de crescimento pessoal.*



@ Melhorar a situação social das famílias atendidas



Fotos: Equipe TL





# Crianças

## \* Socioafetivo

@ Melhorar a situação social das famílias atendidas

*Nas reuniões mensais da Educação Comunitária, sempre bem participativas, foram compartilhadas informações, experiências e análises importantes para o desenvolvimento das crianças e adolescentes, bem como de suas famílias.*



Foto: Sketchmídia



# Crianças

## \* RELATÓRIOS QUANTITATIVOS – SOCIOAFETIVO

FATORES CONSIDERADOS
CONFLITOS FAMILIARES
VIOLÊNCIA DOMÉSTICA
VIOLÊNCIA SEXUAL
USO DE ÁLCOOL, ENTORPECENTES OU DROGAS
ABANDONO
PROBLEMAS DE SAÚDE
OUTROS FATORES DE VULNERABILIDADE SOCIAL
SEM INTERCORRÊNCIAS

FAMÍLIAS EM VERDE	19
FAMÍLIAS EM AMARELO	43
FAMÍLIAS EM VERMELHO	14

Situação social das famílias - 2023

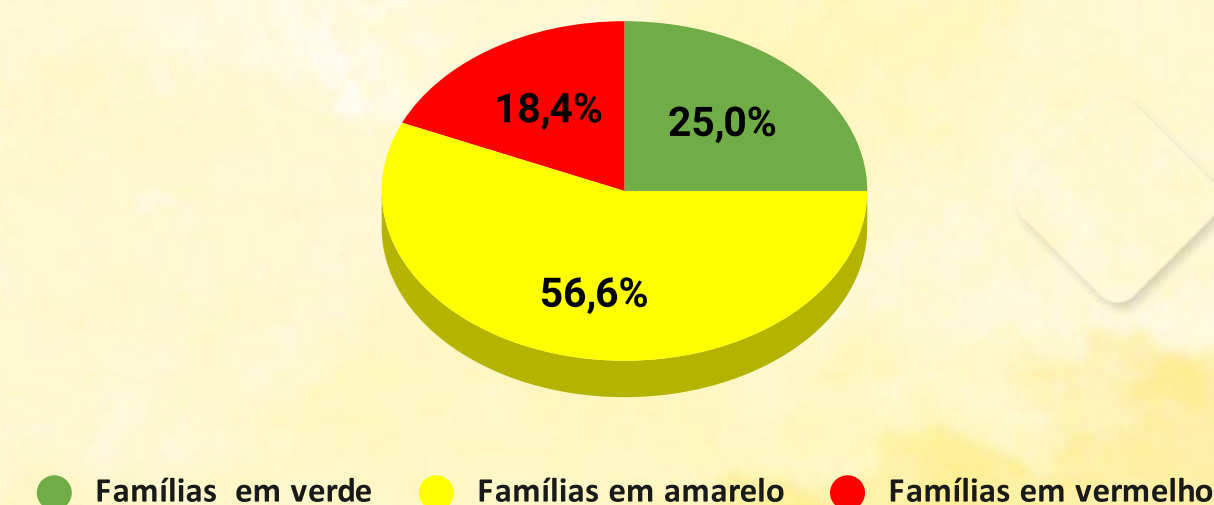



# Crianças

## \* RELATÓRIOS QUANTITATIVOS – SOCIOAFETIVO

### ENCAMINHAMENTOS

PSICOLÓGICO	10
ODONTOLÓGICO	04
CONSELHO TUTELAR	01
PEDIÁTRICO	11

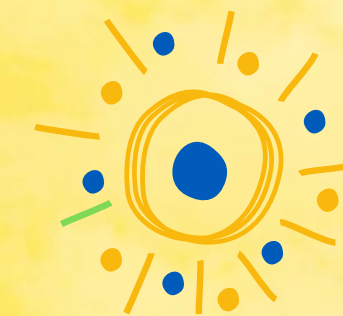
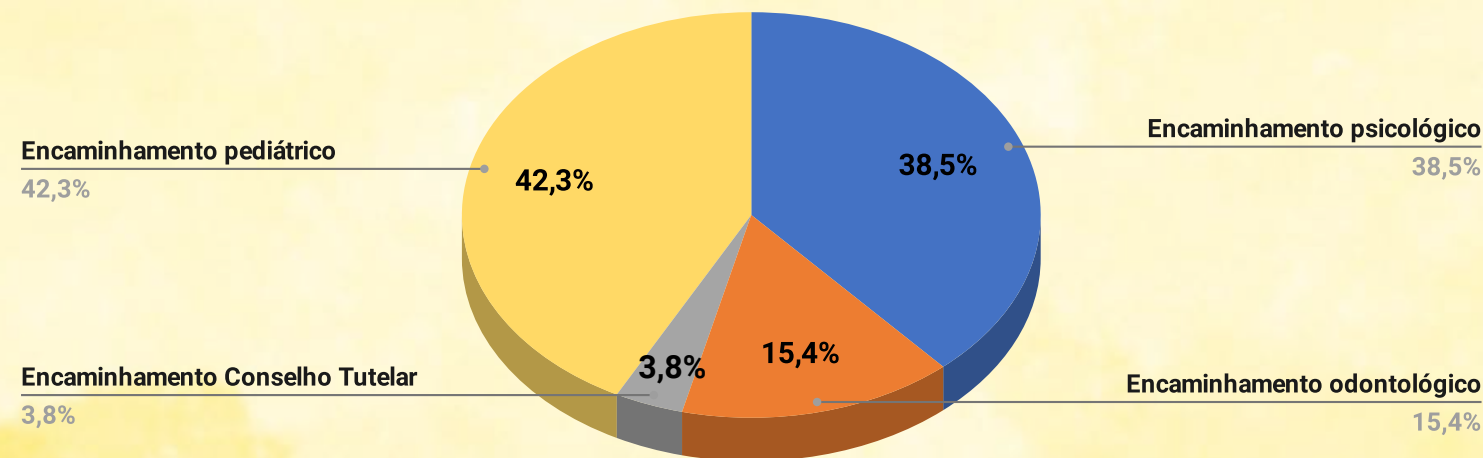



# Crianças

## \* RELATÓRIOS QUANTITATIVOS – SOCIOAFETIVO

### BENEFÍCIOS ENTREGUES

CESTA BÁSICA	513
ALIMENTOS	400
CONSELHO TUTELAR	01
ROUPAS, ENXOVAIS E SAPATOS	200

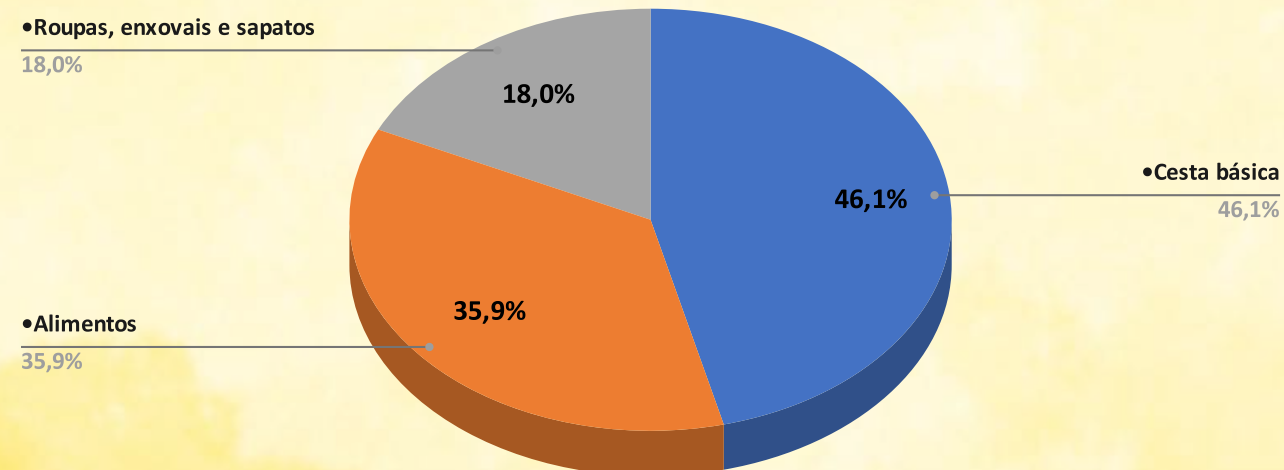



# Crianças

## \* RELATÓRIOS QUANTITATIVOS – SOCIOAFETIVO

**749**  
atendimentos

### INDICADORES SOCIOAFETIVOS

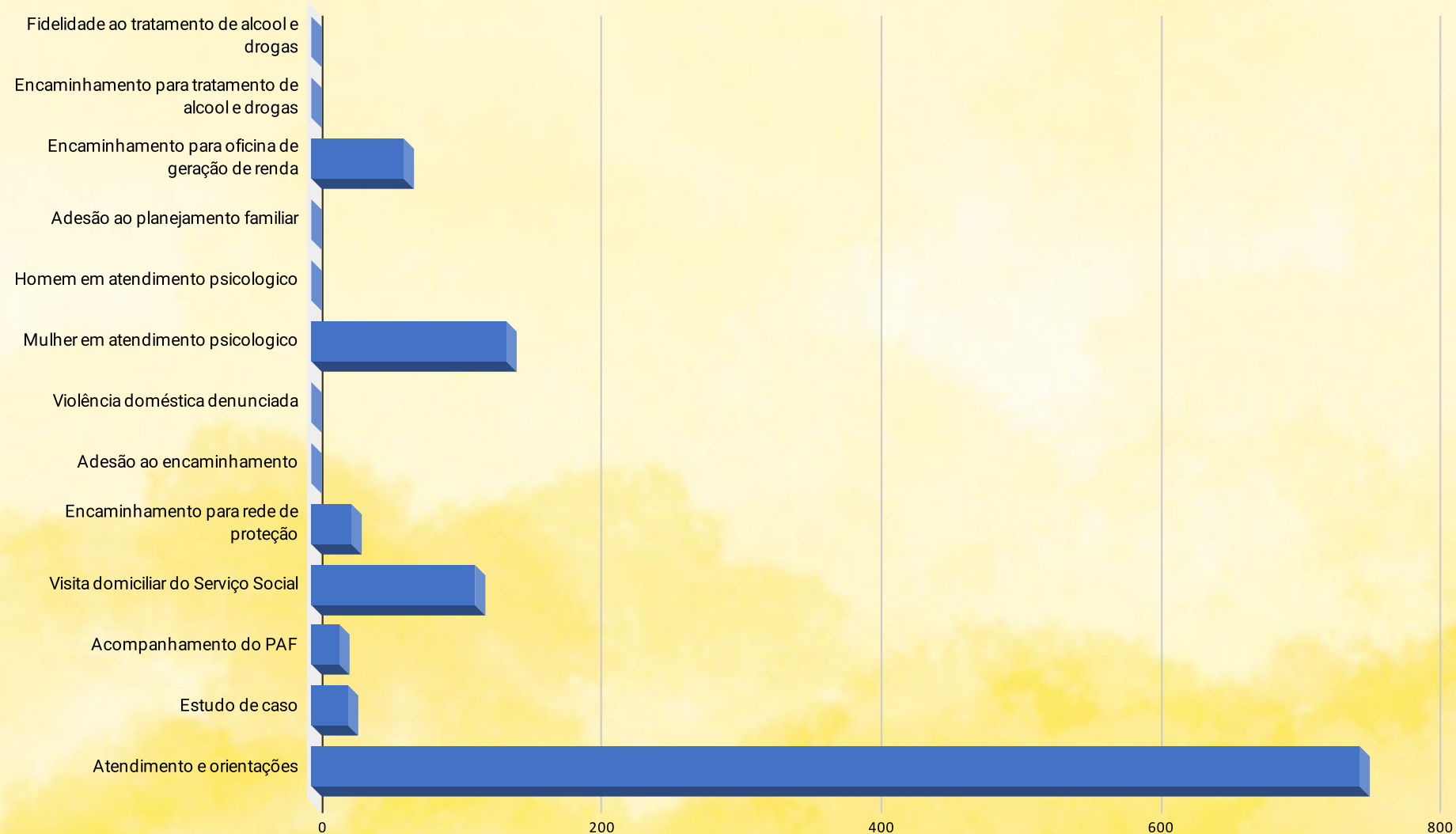



# Crianças

## \* RELATÓRIOS QUANTITATIVOS – SOCIOAFETIVO

**444**

participações na  
Educação Comunitária  
em 2023

EDUCAÇÃO COMUNITÁRIA  
Participantes nas reuniões mensais

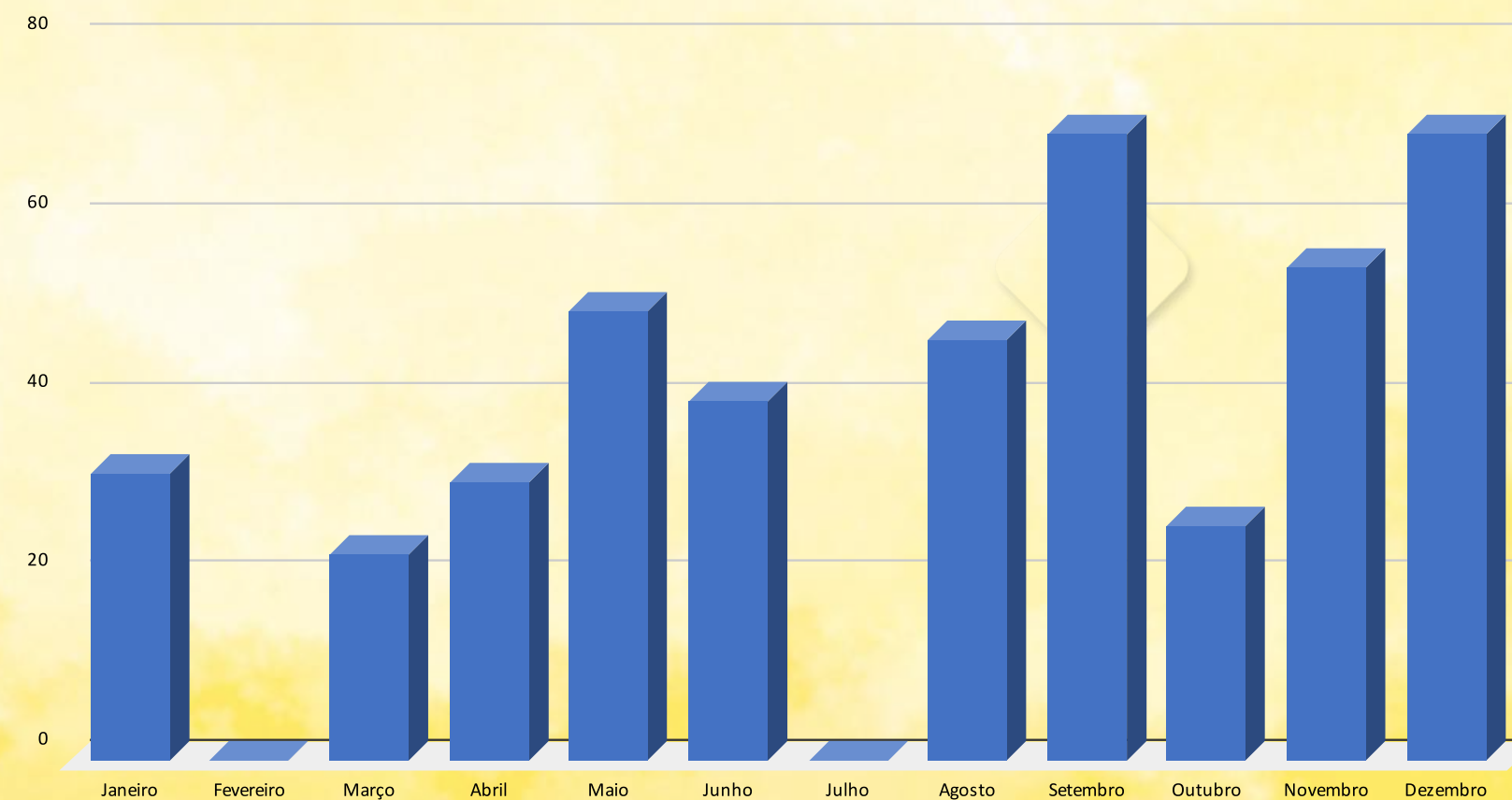



# Avaliações

## Avaliações Cognitiva, Física e Comportamental

- Educação Infantil

Data da avaliação entre 15/01/2023 e 31/12/2023

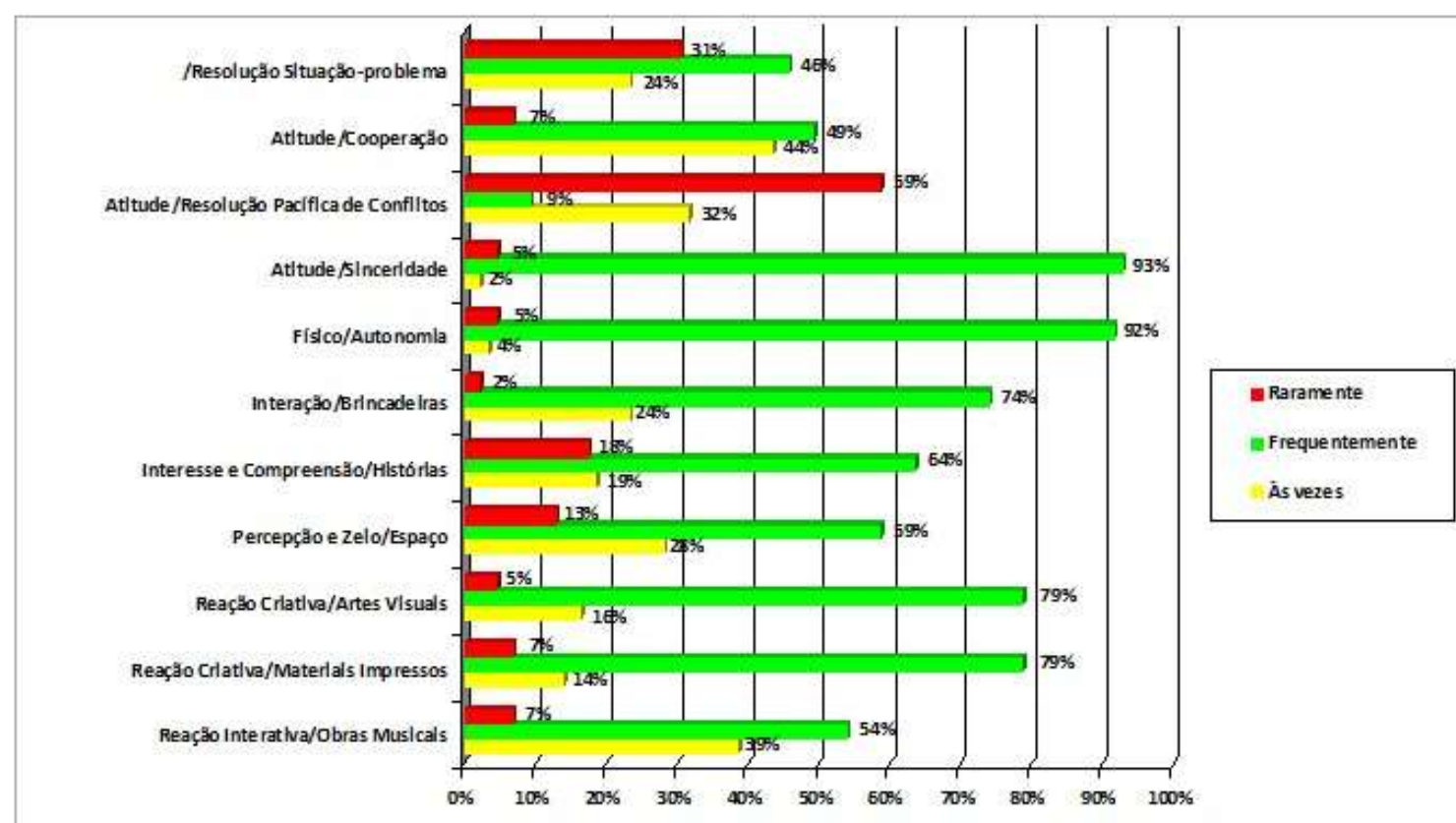

## Avaliações Cognitiva, Física e Comportamental

- Educação Complementar

Data da avaliação entre 15/01/2023 e 31/12/2023

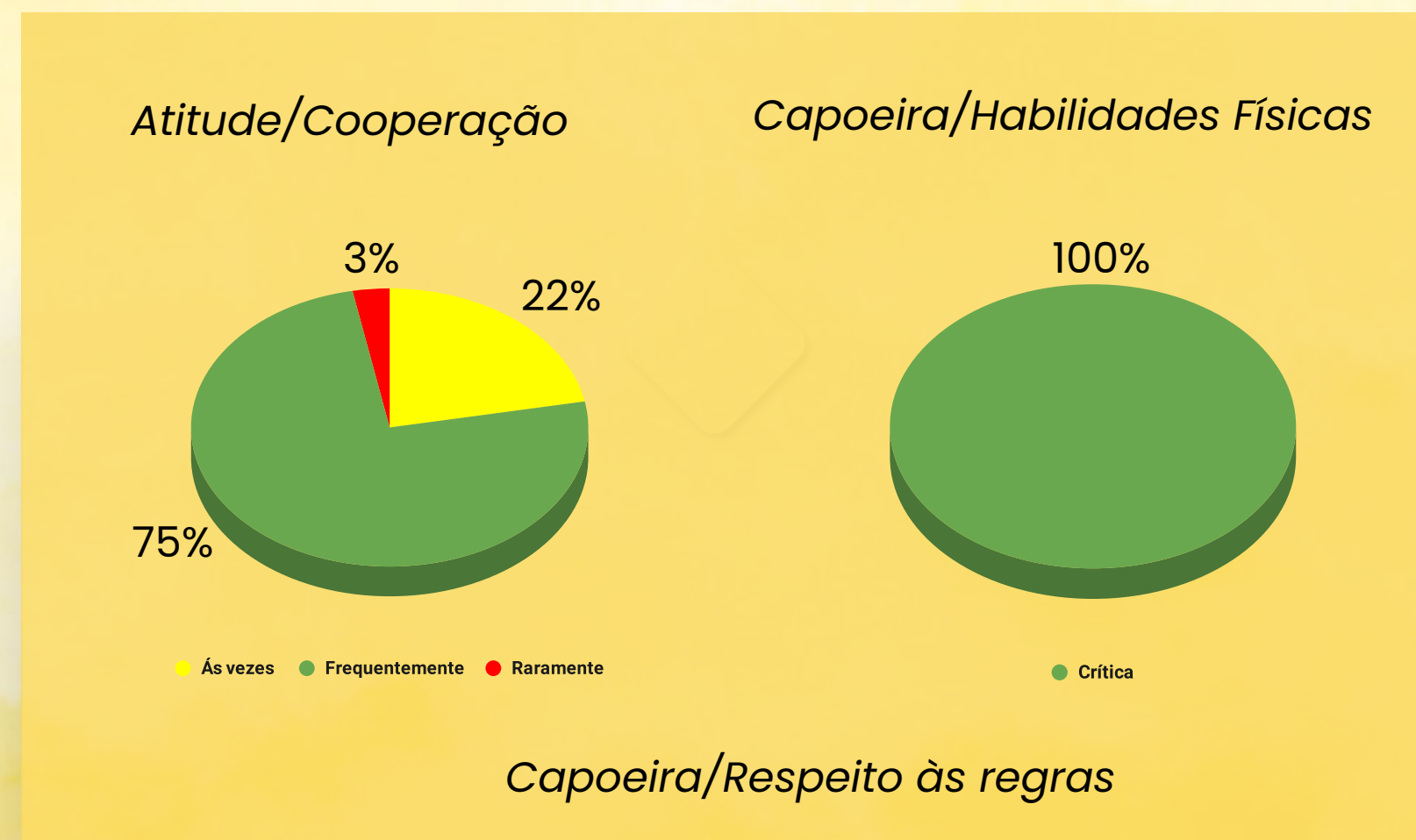





# Mapa Estratégico

## Processos





# Processos Restabelecer o Ciclo PDCL em todas as instâncias da instituição

- \* Avançamos na implantação do Ciclo PDCL, ou PDCA, que envolve as etapas Planejar (Plan), Executar (Do), Checar (Check) e Aprender (Learn). Consolidamos as reuniões diárias, semanais e mensais, essenciais para ajustes nas diferentes etapas do ciclo.

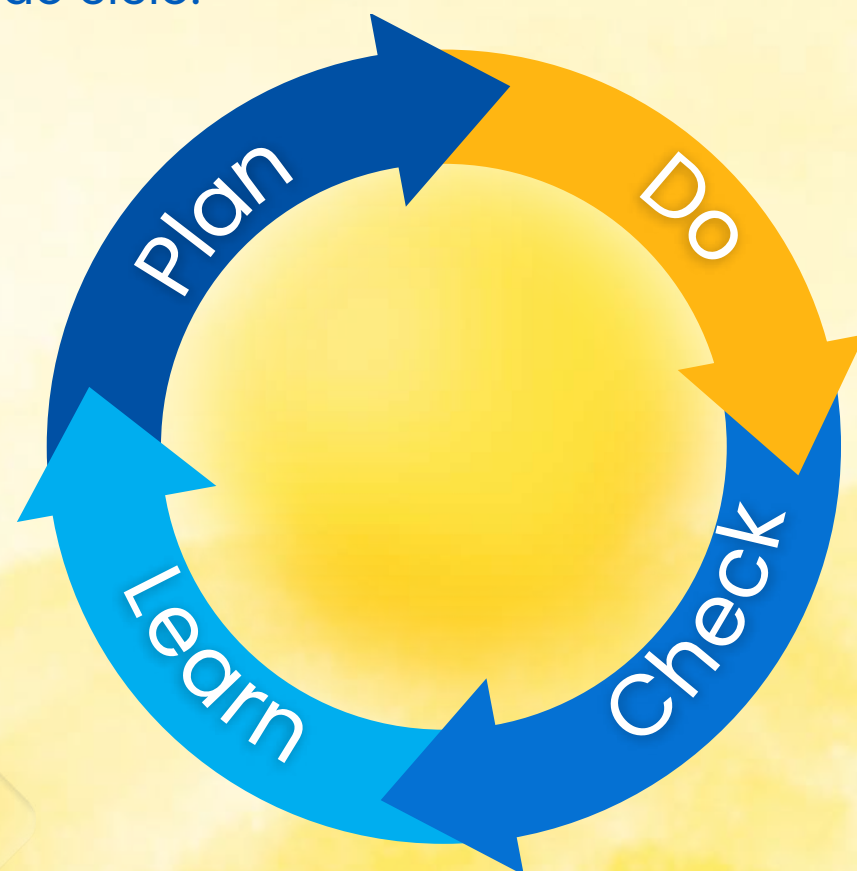

O Ciclo PDCL abrange todas as instâncias do Terra Livre, que devem consolidar sua implantação em 2024

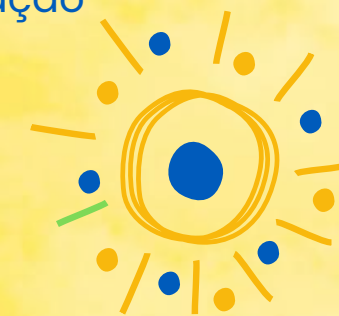



# Processos Atualizar e tornar acessíveis todos os processos do Terra Livre

★ O Terra Livre tem como uma das prioridades redigir procedimentos que são executados e não foram documentados, a fim de possibilitar avaliações, ajustes e possíveis aproveitamentos futuros. A recomendação se mantém para 2024, que contempla mais duas metas:

- Estruturar uma rede que armazene todos os arquivos do TL de forma simples e acessível;
- Mapear quais processos estão diferentes da prática e revisá-los

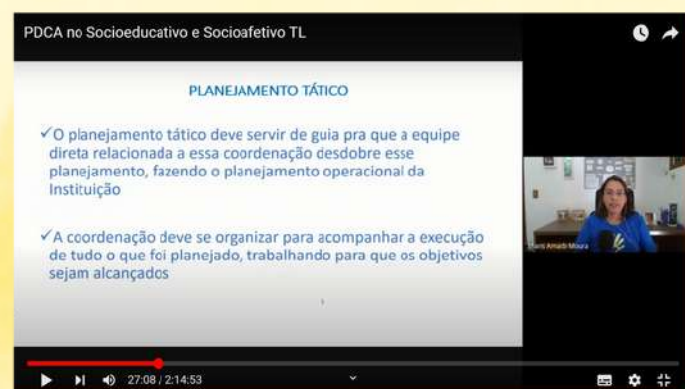

Mantemos tutoriais sobre os processos nas diversas áreas do Instituto, para que a equipe se mantenha alinhada e focada



# Processos Efetivar as diretrizes do novo Estatuto

## \* ELEIÇÃO DO CONSELHO ADMINISTRATIVO

Conforme determina o novo Estatuto do Terra Livre, houve eleição em março para escolha dos membros do Conselho Administrativo, que ficou assim constituído:



**RENATA GUIMARÃES**  
Presidente

Empresária de sucesso em Goiânia, voluntária do Terra Livre há 15 anos

Foto: Bruno Guerchon



**ROBERTO CÉLIO DA SILVA (XEXÉU)**  
Conselheiro

Músico, cantor, ativista dos Direitos Humanos, 40 anos de carreira artística e voluntário do Terra Livre há 22 anos



**MITZI AMADO**  
Conselheira

Empreendedora Social, ativista dos Direitos Humanos, poeta, atriz, diretora teatral, cofundadora do Terra Livre, há 27 anos em atividade na instituição.

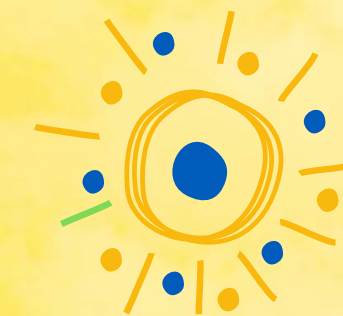





# Mapa Estratégico

## Pessoas

Aprendizado e  
Conhecimento



Foto: Equipe TL





# Pessoas

## @ Contratar estagiário de Comunicação e Relacionamento



Contratado no início do ano como estagiário de Comunicação e Relacionamento, Eduardo Ferreira (na foto com camiseta azul) prestou grande colaboração durante a Semana da Solidariedade, coordenando o grupo de tradutores. Contribuiu também na organização e promoção do Samba Solidário. Em junho, precisou deixar o Terra Livre para dedicar-se inteiramente ao curso de Relações Internacionais.



JACQUELLINE RODRIGUES  
Assessora de Diretoria

Criamos em 2023 a Assessoria de Diretoria e contratamos para o cargo a psicóloga Jacqueline Rodrigues. Além de assessorar a Diretoria Executiva, Jacqueline colabora com a área de Comunicação e Relacionamento.



MIRIAM JANE GUERCHON  
Voluntária

Além de doadora mensal, Miriam Guerchon colabora à distância, online, em demandas administrativas da cofundadora Mitzi Amado.



# Pessoas

## \* Compartilhamento de Saberes

*Workshop online, com a participação das equipes, diretores e conselheiros. O objetivo foi compartilhar informações relevantes de todas as áreas do TL, visando a um maior alinhamento dos conhecimentos e aprendizados adquiridos nos anos anteriores.*

@ Realizar formações continuadas nas metodologias do Terra Livre

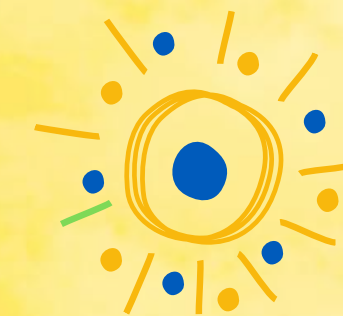





# Mapa Estratégico

## Econômico e Financeiro

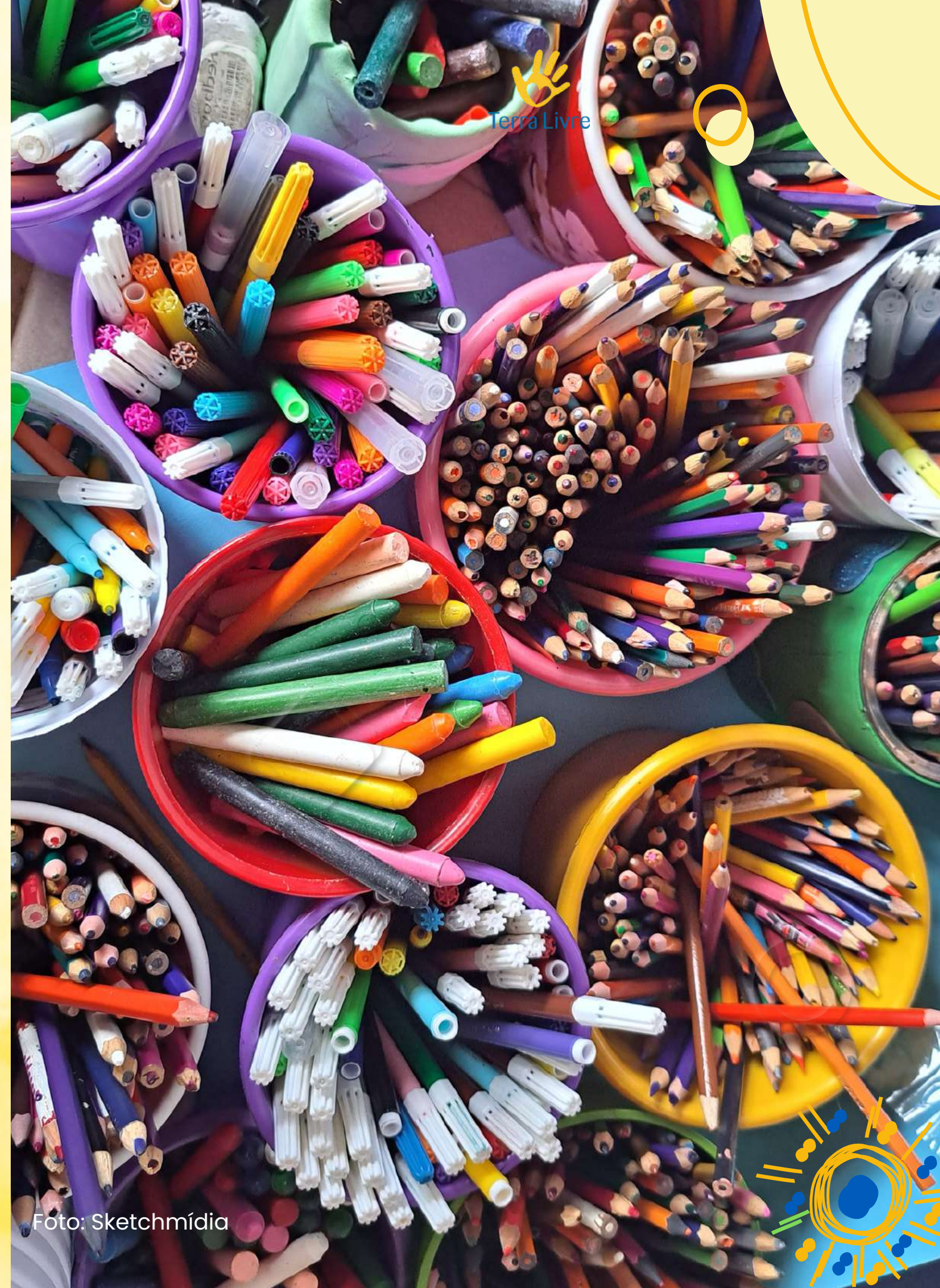

Terra Livre





# Econômico e Financeiro

## \* Controle e Transparência

A cada ano, aprimoramos nossos controles com modernos métodos e ferramentas de gestão financeira.

A transparência se manteve como prioridade, com a divulgação mensal dos relatórios financeiros, disponíveis no site [terralivre.org.br](https://terralivre.org.br)



TAMARA VIEIRA  
Analista Financeira

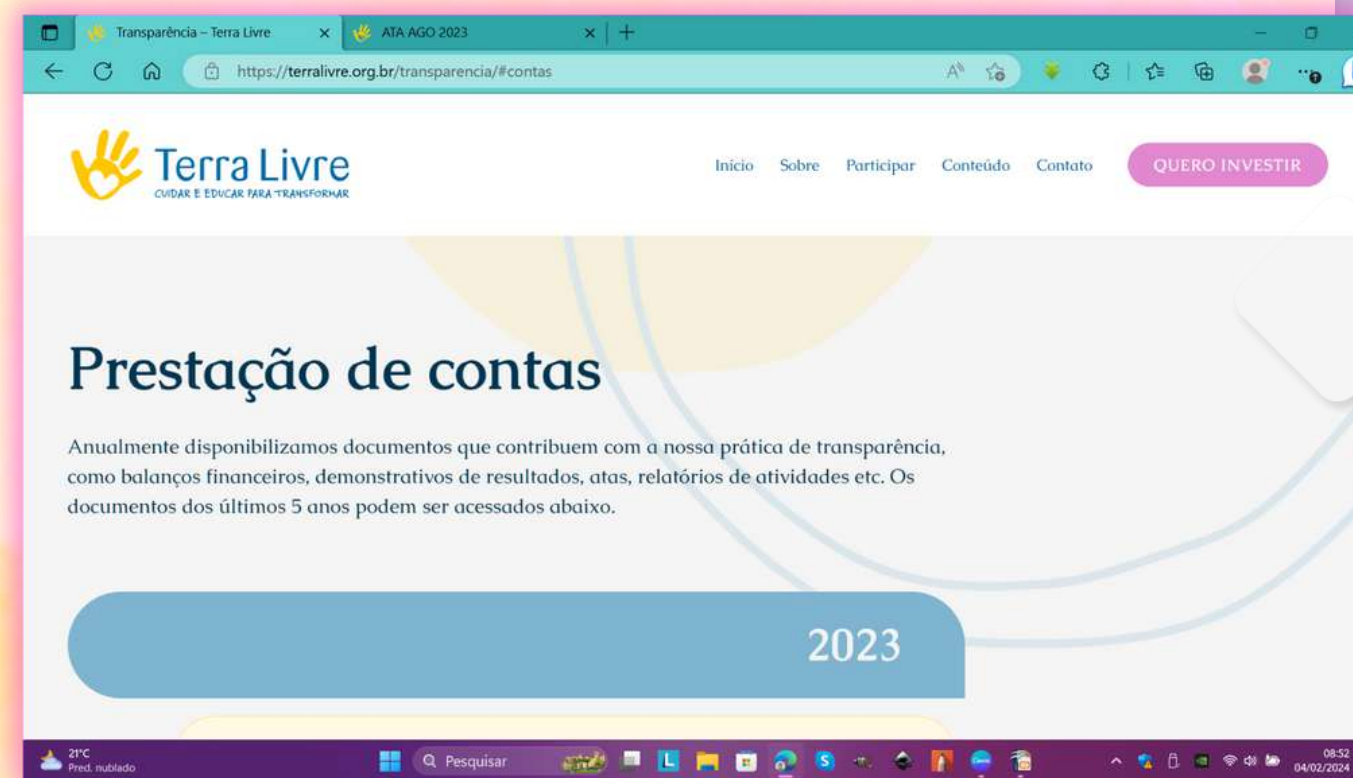



# Econômico e Financeiro



Aumentar a receita fixa mensal para R\$ 50.000,00

## RECEITAS (doações) 2023

RECEITAS (Doações)	R\$
Pessoa Física	R\$ 142.364,36
Pessoa Jurídica	R\$ 285.908,82
Anônimas	R\$ -
Esporádicas	R\$ 40.442,08
PF - Internacionais	R\$ 9.228,23
Eventos / Campanhas	R\$ 34.165,08
Convênios	R\$ 84.890,81
Semana da Solidariedade	R\$ 38.027,34
Rendimento Financeiro	R\$ 10.811,44
Gratuidades ( Não monetárias)	R\$ 464.377,62
<b>Total Geral</b>	<b>R\$ 1.110.215,78</b>

**R\$ 45.494,00**

receita fixa mensal alcançada em 2023  
(doações de Pessoa Física + Pessoa Jurídica)

**+42%**

em comparação com 2022

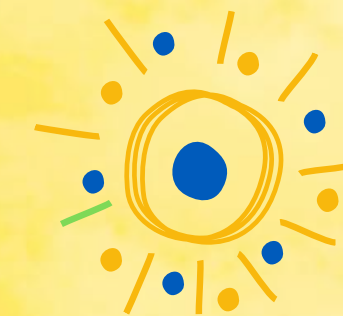



# Econômico e Financeiro



Aumentar a receita fixa mensal para R\$ 50.000,00

ORIGEM DAS RECEITAS (%) - 2023

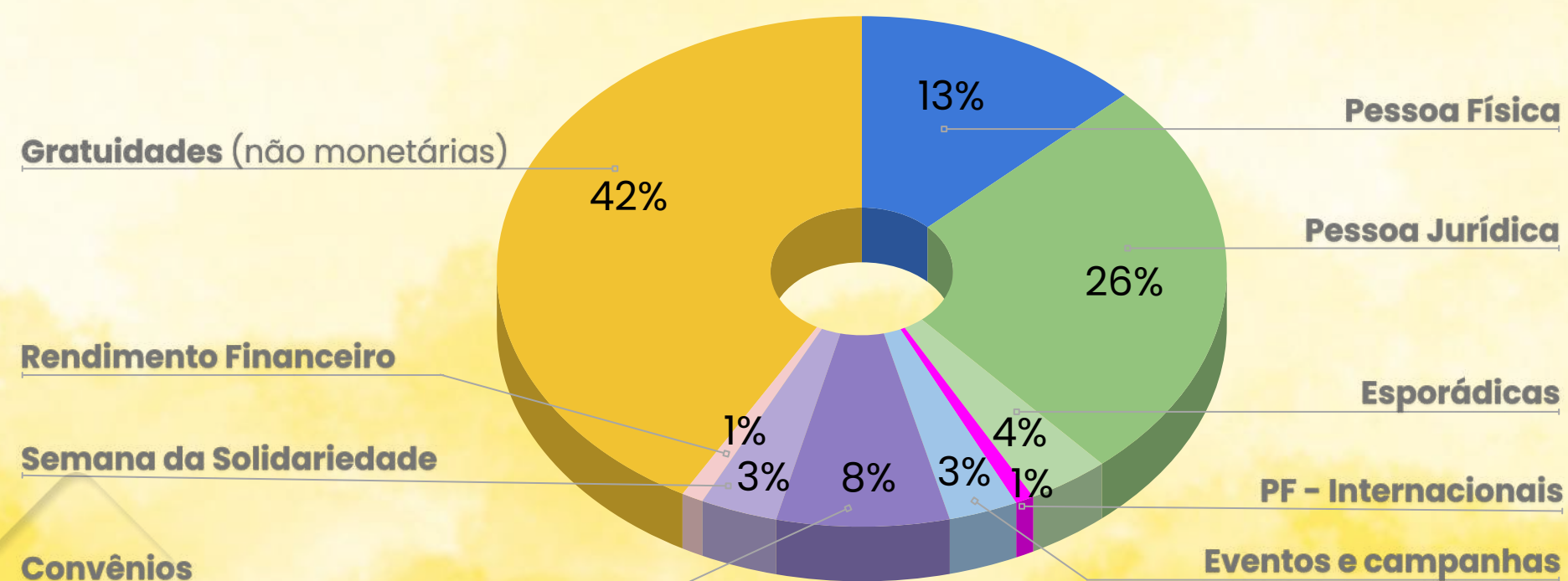

**R\$ 45.494,00**

receita fixa mensal alcançada em 2023  
(doações de Pessoa Física + Pessoa Jurídica)

**+42%**

em comparação com 2022

**R\$ 53.708,92**

média da receita total mensal alcançada em 2023

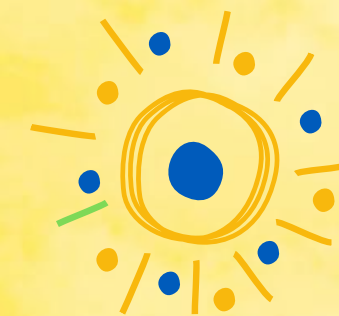



# Econômico e Financeiro



Conter a despesa mensal básica em R\$ 40.000,00

## DESPESAS POR CENTRO DE CUSTO 2023

DESPESAS POR CENTRO DE CUSTO	R\$
Administrativo-Financeiro	R\$ 333.745,91
Programas e Projetos	R\$ 583.814,07
Comunicação e Captação de Recursos	R\$ 80.890,88
<b>Total Geral</b>	<b>R\$ 998.450,86</b>

**R\$ 42.076,11**

média de despesa mensal básica em 2023

**R\$ 44.498,25**

média da despesa mensal total em 2023 (inclui doações destinadas a fins específicos)

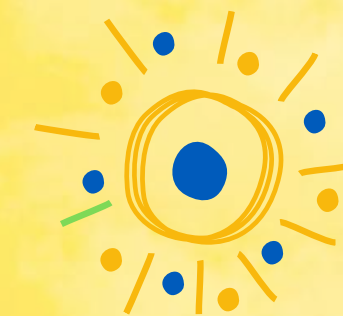



# Econômico e Financeiro



Conter a despesa mensal básica em R\$ 40.000,00

ORIGEM DAS DESPESAS POR CENTRO DE CUSTO (%) - 2023

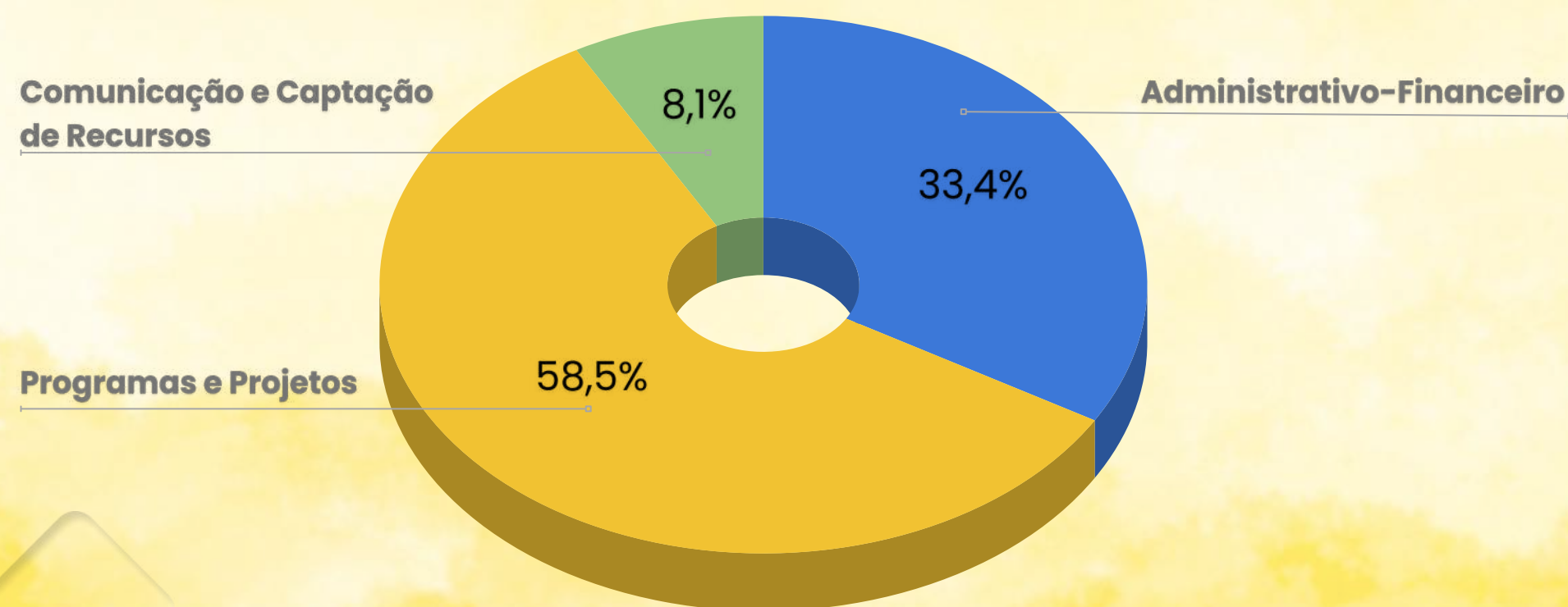

**-8%**

em comparação com 2022

**R\$ R\$ 9.210,67**

média de superavit mensal



# Econômico e Financeiro

## EVOLUÇÃO HISTÓRICA DE RECEITAS E DESPESAS 2007-2023

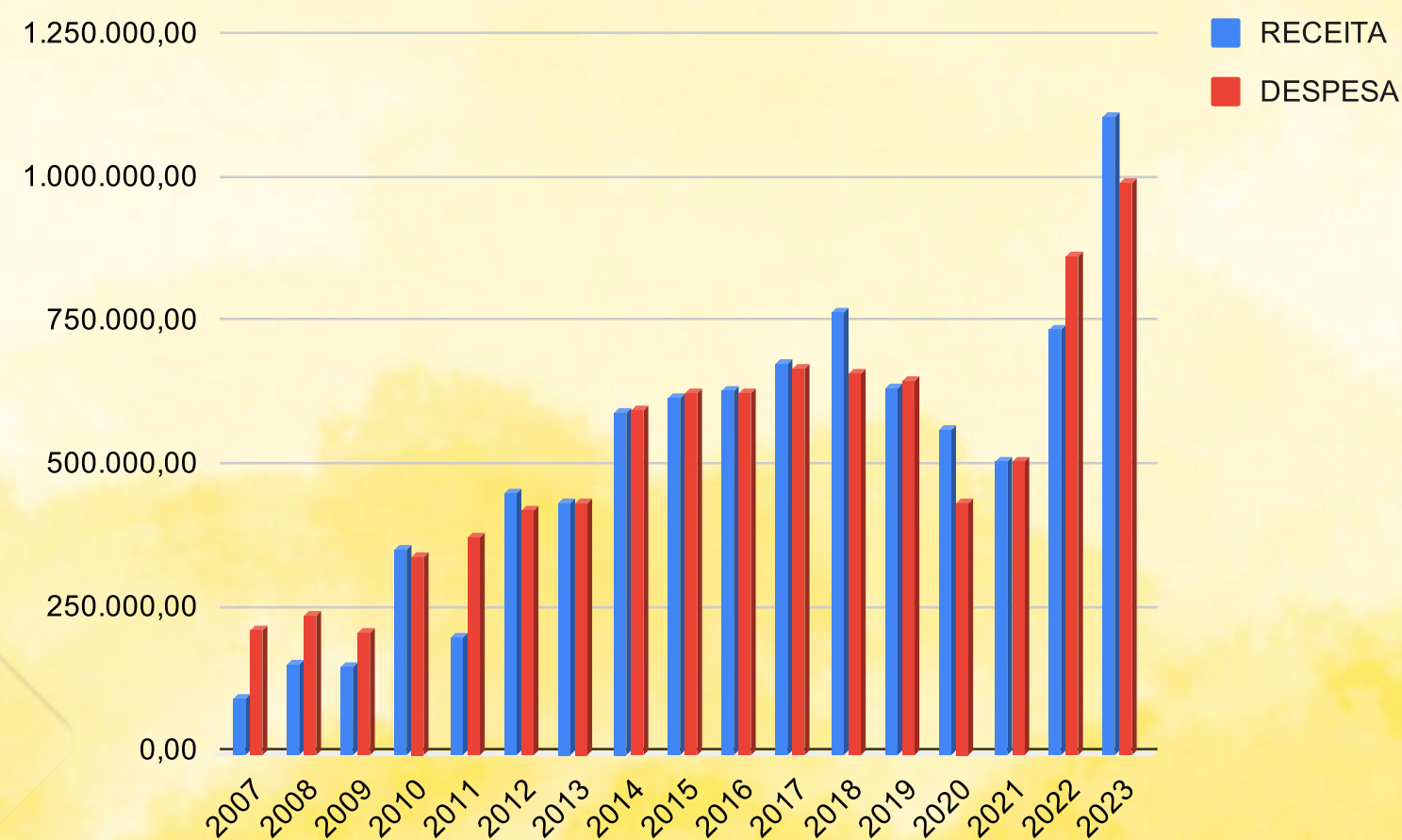

ANO	RECEITA	DESPESA
2007	R\$ 98.503,24	R\$ 216.060,80
2008	R\$ 154.957,34	R\$ 241.860,58
2009	R\$ 154.206,50	R\$ 210.110,14
2010	R\$ 357.763,72	R\$ 342.892,77
2011	R\$ 202.871,77	R\$ 377.627,26
2012	R\$ 454.586,85	R\$ 423.639,19
2013	R\$ 437.239,01	R\$ 439.221,29
2014	R\$ 596.210,82	R\$ 600.949,89
2015	R\$ 620.149,11	R\$ 631.768,31
2016	R\$ 634.826,55	R\$ 628.479,24
2017	R\$ 679.920,32	R\$ 671.204,60
2018	R\$ 769.507,21	R\$ 662.657,04
2019	R\$ 638.500,22	R\$ 652.105,46
2020	R\$ 563.735,31	R\$ 435.921,44
2021	R\$ 510.030,80	R\$ 512.446,50
2022	R\$ 742.767,55	R\$ 868.594,34
2023	R\$ 1.102.157,78	R\$ 988.450,86



# Econômico e Financeiro

NOVOS DOADORES FIXOS  
EM 2023



TOTAL DE DOADORES FIXOS  
AO FINAL DE 2023





# Econômico e Financeiro

As doações e os materiais de uso contínuo recebem atenção especial do setor de Serviços Gerais, com organização e controle de estoque



RAIMUNDA DOS SANTOS (Deusa)  
Serviços Gerais





# Comunicação e Relacionamento





# Relacionamento

Intensificamos os contatos institucionais em diversos segmentos públicos e privados da sociedade. Com a mobilização das nossas dirigentes, conselheiros e voluntários, foram firmadas importantes parcerias, contribuindo para o equilíbrio financeiro e ampliando o protagonismo do Instituto em Goiás.



Reunião com o vice-governador de Goiás, Daniel Vilela



Reunião com a Primeira-Dama de Aparecida de Goiânia, Sulnara Santana e assessoras



Reunião com a diretora geral da Organização das Voluntárias de Goiás (OVG), Adryanna Melo Caiado, e o Secretário de Estado de Ciência, Tecnologia e Inovação, José Frederico Lyra Netto



Palestra em Aruanã, para Primeiras-Damas e Presidentes de Colmeias da Grande Loja Maçônica de Goiás



Lançamento de campanha durante o Samba Solidário

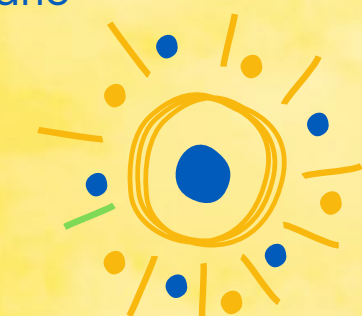



# Relacionamento



*As crianças ganharam novo uniforme em 2023, doado pelo Grupo Natureza. Cada uma recebeu dois conjuntos de camisetas e shorts, entregues pessoalmente pela empresária Jaci Dias Melo de Oliveira*



*O Sicoob Unicentro Br, de Goiânia, doou kits escolares, com mochilas, cadernos e outros produtos essenciais para as atividades pedagógicas*



Fotos: Equipe TL





# Comunidade Empresarial

Realizamos três Encontros de Empresárias e Empresários Parceiros do Terra Livre, idealizados durante a Semana da Solidariedade. Os eventos ampliaram o conhecimento da comunidade empresarial sobre as ações do Instituto, agregaram novos doadores mensais fixos, viabilizaram apoios diversificados e engajamento à meta de adquirir, em 2024, um terreno para construir a sede própria do Terra Livre.

Encontro 1 - 13/4  
Sede da Traço Negócios



Encontro 2 - 27/6  
Castro's Park Hotel



Encontro 3 - 23/11  
Sede da Public  
Desenvolvimento  
Empresarial.  
O evento teve  
exposição de telas  
pintadas por  
adolescentes do  
Terra Livre.





# Comunidade Empresarial

Os encontros de parceiros do Terra Livre também geraram benefícios entre eles. As empresas ofereceram descontos e outras vantagens nos serviços e produtos vendidos à própria comunidade empresarial.



EMPRESA	Benefício oferecido à comunidade empresarial TL
BABI LANCHES	10% de desconto em eventos reservados.
ESCOLA ALDEIA	Bônus de R\$ 1.300 na matrícula ou 5% de desconto na mensalidade.
LUCIANA GONZAGA LOPES ORTODONTIA	Desconto de 10% em consulta ortodôntica, clareamento caseiro e raspagem/profilaxia em crianças.
OFFICINA CERVEJARIA	Rodada de chopp ou uma bandeja de petiscos em contas acima de R\$ 500 em reservas feitas pela empresa parceira.
ORLA NUTRIEX	10% de desconto na mensalidade.
TATA MELGAÇO	10% de desconto nas peças de roupas.
EMBALAVAC	Condições especiais às empresas parceiras (será analisado caso a caso)
TECTOP	10% de desconto em qualquer serviço, inclusive na implementação da Lei Geral de Proteção de Dados nas empresas; esse valor do desconto será repassado ao TL
CASTRO'S HOTEL	10% de desconto em hospedagens e reservas de eventos.
TRAÇO NEGÓCIOS	Diagnóstico e mentoria de 1 hora e meia para as Empresas que fecharem contrato com a Traço.
CONSTRUTORA REGIONAL	Até dezembro, 9% de desconto na compra de uma unidade do LA Vita Residence. Destinação de 1% para o TL.
PUBLIC DESENVOLVIMENTO EMPRESARIAL	10% de desconto no programa Desafio Empreendedor



Um dos pontos que fortaleceram a imagem do Terra Livre nos encontros empresariais foi a participação de ex-alunos do Instituto, como o engenheiro e administrador de empresas João Victor Araújo (à esquerda), o médico veterinário Ériko Eduardo (à direita), a biomédica e enfermeira Priscylla Cristinna Dias Reis, que está cursando Pedagogia, sua terceira graduação. Na foto, estão com a cofundadora Mitzi Amado.





# Telas na Be 180

As seis telas expostas no 3º Encontro de Empresárias e Empresários Parceiros do Terra Livre foram adquiridas pelos empresários Fabrício Guimarães e Marcos Berger, sócios da empresa Be 180, de São Paulo, que participaram do evento e visitaram o Terra Livre. A ação foi um grande estímulo aos jovens e um reconhecimento ao trabalho do Instituto.



Fabrício Guimarães



Marcos Berger



Lara

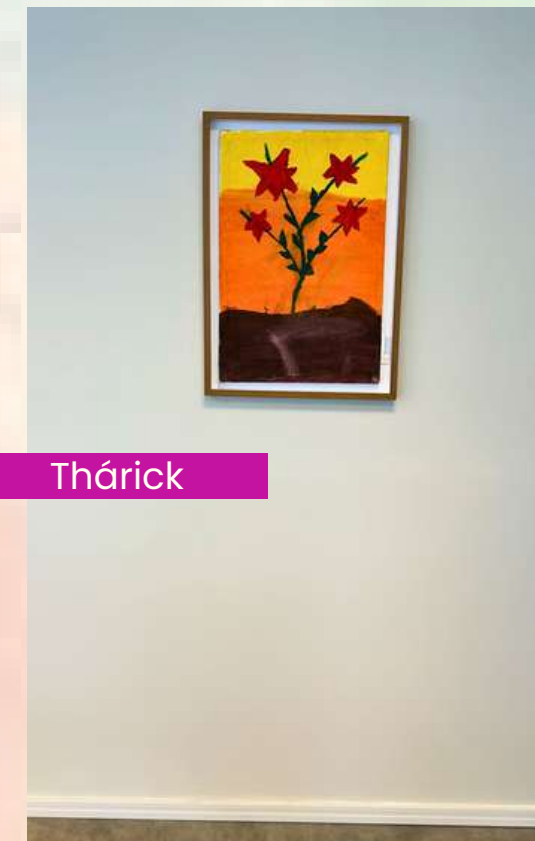

Thárick



Monielly



Wallison

Eduardo



Maria Eduarda





# Telas vivas. E livres.

Nossa homenagem às crianças e adolescentes que, pela primeira vez, pintaram telas em nossas oficinas de arte. Os trabalhos encantaram os participantes do 3º Encontro de Empresárias e Empresários Parceiros do Terra Livre, em 2023.

As pinturas foram feitas no final de 2022, em telas doadas pela Hypera Pharma, de Goiânia, a partir de temas propostos pelas educadoras Leid Anny Amâncio e Patrícia Cupini.





# Telas vivas. E livres.



*Artur Rocha Ribeiro*  
14 anos



*Eduardo Santos*  
16 anos



*Vitor Amâncio Rodrigues*  
14 anos



*Lara Kanane*  
14 anos



*Tharyck Alves*  
14 anos

Os adolescentes se inspiraram no tema "Se eu fosse uma Flor", baseado no documentário de Marta Cezária de Oliveira, bióloga, cineasta, pesquisadora e Fundadora da ONG Grupo de Mulheres Negras Dandara no Cerrado.



*Gabriel Dias*  
14 anos



*Isadora Martins*  
14 anos



*Monielly Evelyn Guedes*  
14 anos



*Pablo Henrique Lemos*  
12 anos



*Maria Eduarda Matos*  
13 anos





# Telas vivas. E livres.

As crianças pintaram inspiradas no livro "Para onde vão as bolinhas de sabão?", de Felipe Mello.



Ângela Vitória Sousa  
12 anos



Wendy Vitória Marques  
9 anos



Moisés Guedes Carvalho  
11 anos



Mariah Gonçalves Nunes  
10 anos



Maria Vitória de Jesus  
11 anos



Gustavo Sousa de Faria  
11 anos



Pedro Otávio de Jesus  
9 anos



Miguel Henrique Luz  
11 anos

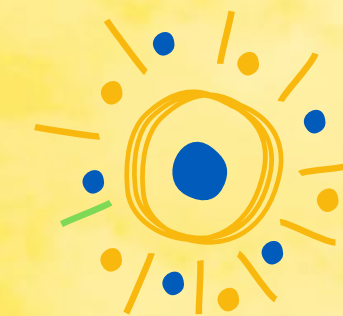



# Comunicação



ANITA ROMEO  
Comunicação - Sketchmídia

A estratégia fundamental no ano foi ampliar a participação de crianças, adolescentes, seus familiares, educadoras, dirigentes e apoiadores do Instituto com depoimentos publicados nas redes sociais.

O conjunto de falas conferiu solidez, coerência e veracidade aos argumentos sobre a importância de apoiar o Instituto.



**+100**  
vídeos publicados





# Comunicação

27

edições do informativo

29,93%

taxa média de abertura

## CRESCIMENTO NAS REDES SOCIAIS - 2023

Alcance	1.100 %	2.300 %	384 %
Seguidores	23 %	0,08 %	3,6 %



## EVOLUÇÃO MENSAL DE SEGUIDORES NAS REDES SOCIAIS EM 2023

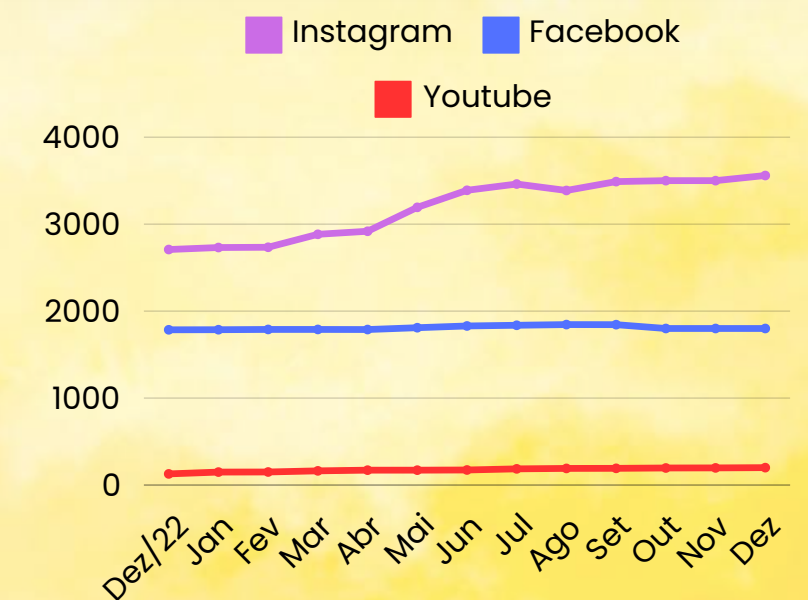



# Comunicação



BRUNO GUERCHON  
Fotógrafo e Webdesigner

## \* Novo Site

Lançamos em abril a nova versão do nosso site, desenvolvido e atualizado por Bruno Guerchon, voluntário do Instituto há quatro anos e autor do webdesign.



## \* Parceria no marketing



ANDRÉA MONTORO  
Sócia da Traço Negócios

A empresa de marketing Traço Negócios colaborou com o Terra Livre criando campanhas estruturadas nas redes sociais sobre atividades e conceitos do Instituto. O impulsionamento das peças foi patrocinado por parceiros e gerou grande visibilidade.





# Eventos e Campanhas



Foto: Sketchmídia





# 14ª Semana da Solidariedade

## \* Parceria Internacional

Realizada de 11 a 18 de março, em parceria com a Dowling Catholic High School, de Des Moines, Iowa, Estados Unidos, a Semana da Solidariedade foi um sucesso.

O grupo de 15 pessoas (quatro professores, dez adolescentes e uma criança) participou de todas as atividades socioeducacionais, numa interação marcada pela alegria, harmonia, respeito e aprendizado.



Fotos: Sketchmídia





# 14ª Semana da Solidariedade

Asher Clark, de 11 anos, foi a primeira criança a integrar o grupo de voluntários da Dowling na Semana da Solidariedade. Filho do professor Terry Clark, Asher participou de todas as atividades, junto com o pai.



Fotos: Sketchmídia

Visitas a casas de crianças que frequentam o Terra Livre mostraram a realidade socioeconômica das famílias atendidas.

No último dia, os voluntários da Dowling fizeram reflexões sobre a experiência vivenciada no Terra Livre.

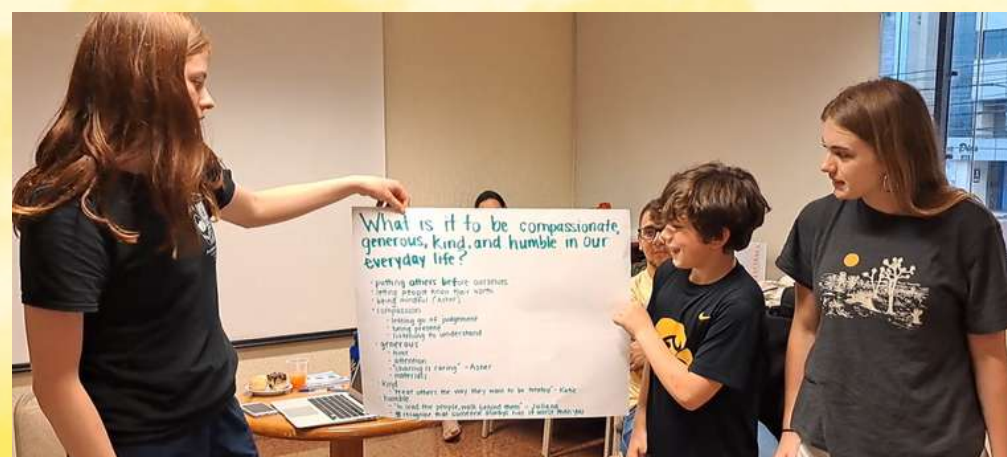

“ O que é ser compassivo, generoso, gentil e humilde na vida cotidiana? ”

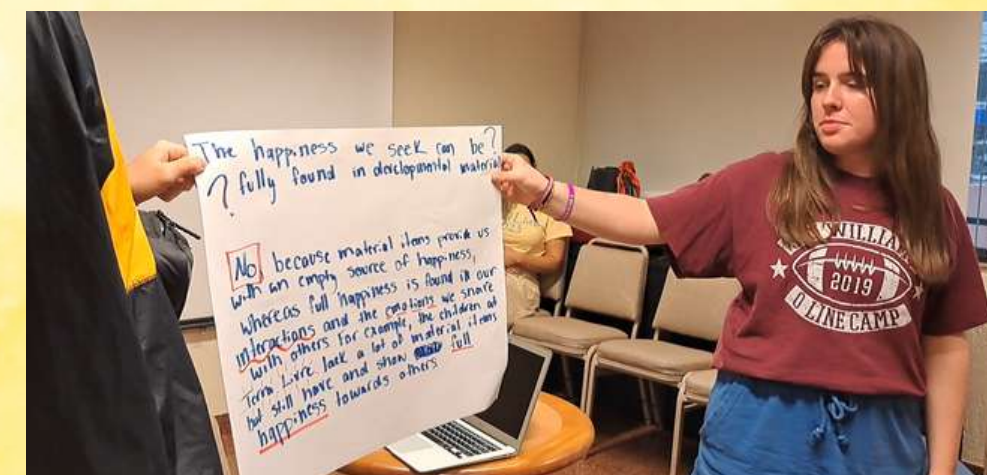

“ A felicidade que procuramos pode ser plenamente encontrada no crescimento material? ”





# 14ª Semana da Solidariedade

## \* Reunião histórica

Durante a Semana da Solidariedade, o Terra Livre reuniu empresários de Goiás e professores da Dowling. A cofundadora Mitzi Amado apresentou um histórico da instituição e o Relatório de Atividades 2022, abrindo o debate sobre como manter os programas atuais e viabilizar novos projetos mais ousados.



Fotos: Sketchmídia

A reunião empolgou os participantes e teve como resultado prático a promoção de três encontros de parceiros e parceiras empresariais ao longo do ano, para garantir a manutenção e impulsionar os projetos do Terra Livre.





# 14ª Semana da Solidariedade

*A comunicação foi facilitada pelo grupo de tradutoras e tradutores voluntários, que se revezaram e deram apoio total em todas as atividades.*



*As famílias anfitriãs deram exemplo de gentileza, harmonia e solidariedade com os adolescentes americanos.*



**R\$ 31.477,44**

doações dos voluntários americanos

**16**

crianças mantidas

**4**

meses nos nossos programas gratuitos





# Dia da Família

Para comemorar a data, cada criança preparou um Livro da Família para presentear seus familiares, expressando o afeto que sentem por eles. Em retribuição, os familiares escreveram cartas para as crianças, destacando o quanto elas são importantes e amadas. Houve reflexão sobre a importância da família e compartilhamento de experiências pessoais.







# 12º Samba Solidário



O evento realizado no dia 28/05, no Quintal do Keké, repetiu o sucesso de anos anteriores. A receita líquida foi equivalente a manter oito crianças por quatro meses nos nossos programas socioeducacionais.



**R\$ 19.226,13**

venda de ingressos + patrocínio

**8**

crianças mantidas

**R\$ 3.500,00**

despesas

**4**

meses nos  
nossos programas

**R\$ 15.726,13**

receita líquida

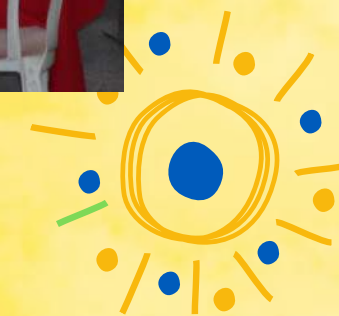



# Conferência Estadual

## \* Protagonismo

Nossos adolescentes participaram ativamente da 12ª Conferência Estadual dos Direitos da Criança e do Adolescente de Goiás.





# Mês das Crianças

Com apoio de empresas parceiras e voluntários, oferecemos em outubro diversas atividades às crianças e adolescentes, como brincadeiras, contação de histórias e tarde esportiva. Houve também doação de brinquedos para todas as crianças.





# Mês das Crianças

Na Campanha Mês das Crianças, empresas parceiras realizaram promoções junto aos clientes, gerando receita para o Terra Livre. O valor arrecadado foi equivalente à manutenção de sete crianças por cinco meses nos nossos programas socioeducacionais e humanitários.



*Os jovens tiveram participação importante, interagindo com as crianças em diversas atividades, um exemplo de solidariedade e cooperação*

**R\$ 16.651,94**

receita da campanha

**7**

crianças mantidas

**5**

meses nos nossos programas gratuitos

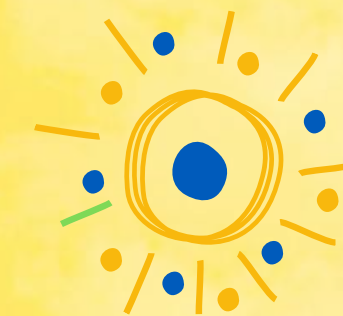





# Concerto

## \* “Cajuzinhos do Cerrado em Terra Livre”

O Coral Infantil do Terra Livre, liderado pela educadora musical voluntária Donária Netto, fez sua primeira apresentação pública no Teatro Sesc-Centro, Goiânia, no dia 03/10.



O coral apresentou-se com a orquestra Cajuzinhos do Cerrado, regida pelo professor Igor Monteiro, numa parceria com a Escola de Música e Artes Cênicas da UFG.



Fotos: Júlia Borges







# Concerto

## \* "Cajuzinhos do Cerrado em Terra Livre"



eu vi minha avó e minha tia na plateia, fiquei muito emocionado e apaixonado



MIGUEL

eu vi a minha mãe aplaudindo pra mim



WENDY

a hora mais legal foi quando entrei e vi minha mãe na plateia



GUSTAVO

eu gostei muito do teatro, eu vi a minha mãe lá



MICKAELLY

eu gostei muito de cantar com o Cajuzinhos do Cerrado



ISAAC

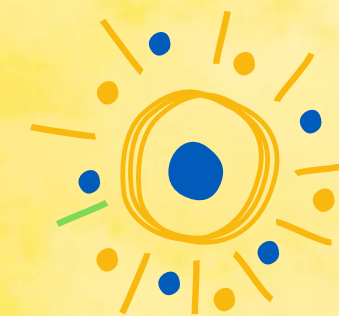



# Bazar Comunitário

**R\$ 3.387,33**

total vendido nos 2 bazares



Realizamos duas edições do Bazar Comunitário, nos quais vendemos peças de vestuário, utilidades domésticas e outros produtos doados. Os preços são bem acessíveis à comunidade, mesmo assim as vendas garantiram uma receita extra para o Instituto.



# Natal

## \* Música

A música mobilizou as crianças durante o ano inteiro. No Natal Terra Livre não foi diferente. A meninada contagiou a todos com o entusiasmo e a alegria da apresentação.

## \* Presentes

A lista de pedidos de presente de Natal das 107 crianças e adolescentes foi entregue no 3º Encontro de Empresárias e Empresários Parceiros do Terra Livre.

No final do ano, todos ganharam exatamente o que solicitaram. A alegria no momento da entrega foi indescritível.







# Natal





# Empresas Parceiras

## CHANCELADAS

## MASTER

Logos of Master level partner companies:

- arredondar
- Be
- CASTRO'S PARK HOTEL
- DOWLING CATHOLIC HIGH SCHOOL
- EBM
- PUBLIC

## PLUS

Logos of Plus level partner companies:

- INSTITUTO nexGen
- EA3 URBANISMO
- Escola Aldeia

Logos of Chanceladas (Cancelled) partner companies:

- GRUPO AJEL
- ARROZ Liderança
- bapi
- CARTÓRIO ÍNDIO ARTIAGA
- Chopp BRAHMA EXPRESS
- regional
- embalavac
- ENGENC
- IDO
- JJB DECORAÇÕES
- LUCIANA GONZAGA
- LUMN
- mapah
- MOREIRA E GLORINHA
- nova
- oBoticário
- OFFICINA
- Orla NUTRIEX
- Pitigliano PIZZARIA
- quem disse, berenice?
- Referência
- SAX
- SIACON
- SRCOM
- TATA MELGAÇO
- TECTOP
- Traço Negócios
- TRaço
- servicos
- viajantes



RELATÓRIO DE  
ATIVIDADES  
**2023**



Coordenação  
MITZI AMADO  
ARIANA CARVALHO

Fotos:  
BRUNO GUERCHON  
EQUIPE TERRA LIVRE  
SKETCHMÍDIA

Projeto Editorial e Edição  
SKETCHMÍDIA



**Terra Livre**

Instituto Terra Livre

Cofundadoras:  
MITZI AMADO e MARIS DE MOURA

Diretora Executiva  
ARIANA CARVALHO

Conselho Administrativo  
RENATA GUIMARÃES  
MITZI AMADO  
ROBERTO CÉLIO DA SILVA  
(XEXÉU)



Foto: Sketchmídia