



Terra Livre

RELATÓRIO DE ATIVIDADES 2022



CONTEÚDO

25 ANOS E O FUTURO DO TERRA LIVRE

Mensagem institucional

03

RELATÓRIO EXECUTIVO

Focos principais da gestão

04

PANDEMIA - CUIDADOS CONTINUADOS

Principais Eixos, Ações Executadas

05

MAPA ESTRATÉGICO 2022

Crianças, Processos, Pessoas (Aprendizado e Crescimento),
Econômico e Financeiro

06

INDICADORES

Crianças, Processos, Pessoas (Aprendizado e Crescimento),
Econômico e Financeiro

25



25 ANOS E O FUTURO DO TERRA LIVRE

O **Terra Livre** completou 25 anos de atividades no dia 23 de janeiro de 2022. Um marco na história da ONG que, ao longo desse tempo, já atendeu a mais de 30 mil crianças e jovens em situação de vulnerabilidade social.

Nosso lema "*Cuidar e Educar para Transformar*" ganhou ainda mais força em meio às comemorações do aniversário, com o aperfeiçoamento dos nossos processos de gestão e das metodologias pedagógicas.

Reiteramos, no dia a dia, as diretrizes básicas da instituição: a *Educação pela Paz* e a *Educação Emancipatória*. E avançamos, também, na implantação da *Pedagogia de Emergência* como uma das prioridades dos nossos projetos socioeducativos e humanitários.

A retomada plena das atividades neste ano, após

o período mais crítico da pandemia da Covid-19, trouxe um desafio crucial: o aumento dos custos devido ao crescimento da inflação, do desemprego, das desigualdades sociais e, conseqüentemente, do número de pessoas atendidas. Por isso, começamos o ano com um déficit projetado de R\$ 90 mil para o final de 2022.

Graças ao apoio dos parceiros, dos voluntários e da equipe de profissionais da ONG, conseguimos realizar diversos eventos e campanhas que ajudaram a reduzir esse déficit.

Nossa gratidão a todos que contribuíram para o alcance dos resultados apontados neste relatório. Confiamos na ampliação das parcerias para que possamos manter e ampliar nossa atuação filantrópica por muitos 25 anos.

MITZI AMADO
Diretora Institucional

RELATÓRIO EXECUTIVO

O ano de 2022 foi de grandes desafios para a ONG Terra Livre. Para reestruturar as atividades após dois anos de pandemia, promovemos mudanças na gestão e na organização, buscando um novo formato de governança. Além disso, ampliamos as atividades oferecidas para as nossas crianças e adolescentes, todas em sintonia com as metodologias adotadas.

O Terra Livre também priorizou o desenvolvimento de um trabalho atento e focado nas famílias atendidas em nossa instituição.

Todavia, essas atividades foram acompanhadas por um grande desafio: superar o déficit financeiro provocado pela diminuição na arrecadação de recursos desde 2021.

FOCOS PRINCIPAIS DA GESTÃO

- Ampliação das metodologias do Terra Livre e melhoria da situação social das famílias atendidas.
- Consolidação do novo modelo de governança e promoção da alteração estatutária do Terra Livre.
- Implementação de ferramentas de gestão com foco em uma cultura de processos e metas.
- Realização de formação continuada e valorização da equipe.
- Zerar o déficit financeiro estimado para 2022.
- 25 Negócios do Bem - um novo negócio para cada ano de existência do Terra Livre.



PANDEMIA: CUIDADOS CONTINUADOS

Após tantas perdas e sofrimentos gerados pela pandemia do coronavírus, 2022 iniciou com um grande avanço: já tínhamos grande parte da população adulta vacinada e a vacinação das crianças estava sendo iniciada. Todavia, o Terra Livre precisou trabalhar ativamente no processo de conscientização, porque muitas famílias se recusaram a tomar a vacina e aplicar em seus filhos. Trabalhamos em nossos encontros mensais da Educação Comunitária juntamente com as famílias atendidas a importância da vacinação e a necessidade dela para a permanência das crianças e adolescentes em nossas atividades. Além disso, mantivemos os cuidados necessários referentes à pandemia em nosso dia a dia e apenas permitimos o uso opcional de máscaras no Terra Livre a partir de junho, mediante a autorização da Prefeitura de Aparecida de Goiânia.



MAPA ESTRATÉGICO 2022



Objetivos Estratégicos 2022

CRIANÇAS

- APRIMORAR A APLICAÇÃO DAS METODOLOGIAS DO TL
- ALCANÇAR A CAPACIDADE MÁXIMA DE ATENDIMENTO NO TL
- MELHORAR A SITUAÇÃO SOCIAL DAS FAMÍLIAS ATENDIDAS PELO TL



PROCESSOS

- ATUALIZAR E TORNAR ACESSÍVEIS TODOS OS PROCESSOS DO TL
- APRIMORAR OS DESDOBRAMENTOS DOS INDICADORES SOCIOEDUCACIONAIS
- CONSOLIDAR O NOVO MODELO DE GOVERNANÇA E PROMOVER A ALTERAÇÃO ESTATUTÁRIA DO TL



PESSOAS

(APRENDIZADO E CRESCIMENTO)

- IMPLEMENTAR FERRAMENTAS DE GESTÃO PARA ESTRUTURAR EM TODA A EQUIPE UMA CULTURA DE PROCESSOS E ORIENTADA POR METAS
- REALIZAR FORMAÇÕES CONTINUADAS DAS METODOLOGIAS DO TL
- PROMOVER O RECONHECIMENTO E A VALORIZAÇÃO DA EQUIPE DO TL



ECONÔMICO E FINANCEIRO

- MANTER A RENDA FIXA MENSAL MÉDIA EM R\$ 32.000,00
- ZERAR O DÉFICIT ANUAL ESTIMADO DE R\$ 90.000,00



MAPA ESTRATÉGICO 2022

I CRIANÇAS

APRIMORAR A APLICAÇÃO DAS METODOLOGIAS DO TL

✔ Contratamos uma Coordenadora Socioeducacional e Socioafetiva, que ficou responsável por orientar e supervisionar todas as atividades desenvolvidas com as crianças e adolescentes e com suas respectivas famílias. A coordenação tem contribuído para aprimorar e aplicar nossas metodologias nessas áreas.

2.016

Horas de atividades socioeducacionais



CRIANÇAS

♥ APRIMORAR A APLICAÇÃO DAS METODOLOGIAS DO TL

♥ Iniciamos em 2022 grupos de apoio educacional com enfoque na leitura, escrita e interpretação para auxiliar as crianças que apresentam dificuldades de aprendizagem, seja por origem neurológica, cognitiva ou em decorrência do afastamento escolar pela medida sanitária da Covid-19. As atividades do grupo são personalizadas e acompanha-se a evolução de cada criança.



CRIANÇAS

♥ ALCANÇAR A CAPACIDADE MÁXIMA DE ATENDIMENTO NO TL

♥ Reorganizamos nosso acervo de livros, selecionando as obras que dialogam melhor com cada faixa etária e montamos uma pequena biblioteca em cada sala de atividades, buscando gerar um maior interesse das crianças e adolescentes pelo universo literário. Além disso, organizamos um modelo de gestão e controle dos livros locados pelos nossos alunos, para que possamos observar a taxa de locação dos livros e desenvolver atividades específicas por meio da análise desses dados.

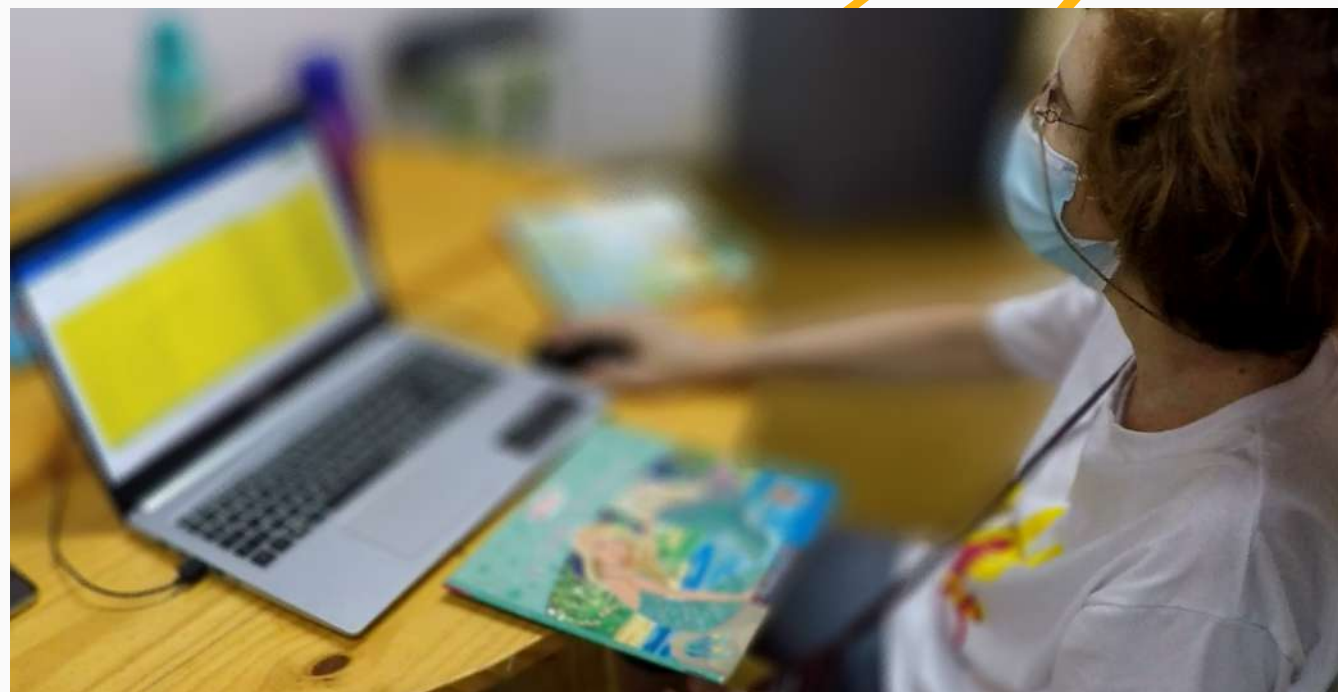

CRIANÇAS

♥ ALCANÇAR A CAPACIDADE MÁXIMA DE ATENDIMENTO NO TL

92

**Crianças e
adolescentes
atendidos
diariamente**

1.008

Refeições

Educação Infantil
(tempo integral):

4 refeições/dia

Educação

Complementar
(contraturno):

2 refeições/dia



CRIANÇAS

♥ ALCANÇAR A CAPACIDADE MÁXIMA DE ATENDIMENTO NO TL

✔ Fortalecemos e ampliamos o nosso time de voluntários, para ter mais apoio e colaboração no desenvolvimento de nossas atividades, principalmente aos sábados.

✔ Promovemos oficinas de música (o ano inteiro), dança, teatro e fotografia oferecidas por professores voluntários.



CRIANÇAS

♥ MELHORAR A SITUAÇÃO SOCIAL DAS FAMÍLIAS ATENDIDAS PELO TL

A Educação Comunitária tem como objetivo fortalecer os vínculos familiares e comunitários, prevenindo os ciclos de pobreza e de violência. Nas situações de extrema vulnerabilidade, promover intervenções que facilitem às famílias a caminharem para um novo patamar de qualidade de vida, com a restauração da dignidade humana.

♥ Realizamos dez encontros do Círculo de Mulheres, um por mês, com o intuito de romper o ciclo da violência doméstica ou intrafamiliar, fortalecendo e empoderando essas mulheres.

♥ Promovemos 22 horas de reuniões para alinhar e integrar as famílias com a ONG, a fim de contribuir com o processo de educação das crianças e adolescentes atendidos.



CRIANÇAS

♥ MELHORAR A SITUAÇÃO SOCIAL DAS FAMÍLIAS ATENDIDAS PELO TL



CRIANÇAS

♥ MELHORAR A SITUAÇÃO SOCIAL DAS FAMÍLIAS ATENDIDAS PELO TL



O Círculo de Mulheres teve dez encontros no Terra Livre para discutir formas de combater a violência doméstica.



Profissionais voluntários ofereceram serviços médicos às crianças do Terra Livre e suas famílias.

CRIANÇAS

♥ MELHORAR A SITUAÇÃO SOCIAL DAS FAMÍLIAS ATENDIDAS PELO TL

♥ Entregamos 320 cestas básicas doadas pela comunidade para famílias em situação mais crítica.

♥ Formalizamos parceria com o Centro Universitário Alfredo Nasser (Unifan) para abrir campo de estágio obrigatório dos cursos do Instituto de Ciências da Saúde. Essa iniciativa possibilita que o Terra Livre disponibilize para as crianças e famílias uma variedade de atendimentos e orientações como psicologia, odontologia e fisioterapia, além de contribuir para a comunidade acadêmica no desafio de integrar conhecimento teórico e prático.



Estagiários voluntários de Psicologia ampliaram a atenção às crianças e familiares.

CRIANÇAS

♥ MELHORAR A SITUAÇÃO SOCIAL DAS FAMÍLIAS ATENDIDAS PELO TL

✔ Oferecemos, ainda, seis Oficinas de Geração de Renda, com o objetivo de capacitar as mulheres a produzirem algo que possa ser comercializado para ampliar a renda.

6

Oficinas de Geração de Renda



Chefs Luana Linhares e Pedro Ernesto, de Goiânia, ofereceram oficinas de gastronomia às famílias atendidas pela ONG.

MAPA ESTRATÉGICO 2022

2 PROCESSOS



ATUALIZAR E TORNAR ACESSÍVEIS TODOS OS PROCESSOS DO TL

✔ A atualização e a acessibilidade dos processos da ONG teve pouca evolução em 2022 e segue sendo um desafio para 2023. Conseguimos descrever alguns dos processos que já aconteciam na prática, mas não estavam registrados, porém ainda há muito por fazer!



APRIMORAR OS DESDOBRAMENTOS DOS INDICADORES SOCIOEDUCACIONAIS

✔ Buscamos organizar a documentação física do Terra Livre em setores e iniciamos o processo de atualização das ações e procedimentos executados no dia a dia da, para que possa ser realizada uma atualização no Manual de Processos da instituição.



PROCESSOS

♥ CONSOLIDAR O NOVO MODELO DE GOVERNANÇA E PROMOVER A ALTERAÇÃO ESTATUTÁRIA DO TL

✔ Realizamos um piloto do novo modelo de governança da organização o que nos permitiu realizar os ajustes necessários a partir dos erros e acertos constatados na prática. Com o auxílio gratuito da assessoria jurídica do deputado estadual Virmondes Cruvinel, formalizamos as alterações estatutárias aprovadas com sucesso!



MAPA ESTRATÉGICO 2022

3 PESSOAS - APRENDIZADO E CRESCIMENTO

IMPLEMENTAR FERRAMENTAS DE GESTÃO PARA ESTRUTURAR EM TODA A EQUIPE UMA CULTURA DE PROCESSOS E ORIENTADA POR METAS

✔ Implementamos a ferramenta de gestão de tarefas do Trello.

✔ Mantivemos reuniões semanais de planejamento e reuniões diárias de acompanhamento com as coordenações de cada área da instituição.



PESSOAS - APRENDIZADO E CRESCIMENTO

♥ REALIZAR FORMAÇÕES CONTINUADAS DAS METODOLOGIAS DO TL

✔ Promovemos estudo e discussão do livro *O que é Método Paulo Freire*, do autor Carlos Rodrigues Brandão,

✔ Realizamos a Capacitação em *Pedagogia de Emergência e do Trauma* com o pedagogo de emergência Reinaldo Nascimento.



PESSOAS - APRENDIZADO E CRESCIMENTO

♥ PROMOVER O RECONHECIMENTO E A VALORIZAÇÃO DA EQUIPE DO TL

Buscamos promover momentos de integração e de reconhecimento de toda a equipe, sabendo que é necessário *Cuidar de quem cuida*, para garantir a saúde mental e física de nossos funcionários.

- ✔ Recebemos doação de móveis e de aparelhos de ar condicionado da Icatu Seguros, o que promoveu uma melhoria no ambiente de trabalho.
- ✔ A EBM Construtora promoveu uma reforma em grande parte do nosso espaço de trabalho, melhorando as condições para o desenvolvimento de nossas atividades.
- ✔ Promovemos dois dias de cuidado com a nossa equipe de trabalho, em agosto, na retomada das atividades após o período de férias, em parceria com o nosso parceiro Castro's Hotel.



PESSOAS - APRENDIZADO E CRESCIMENTO

- ♥ PROMOVER O RECONHECIMENTO E A VALORIZAÇÃO DA EQUIPE DO TL



Momentos de cuidado com a equipe no Castro's Hotel, parceiro do Terra Livre, em agosto de 2022

MAPA ESTRATÉGICO 2022

4 ECONÔMICO E FINANCEIRO



MANTER A RENDA FIXA MENSAL MÉDIA EM R\$ 32.000,00

✔ Com a intensificação de campanhas e a realização de eventos, não só atingimos a meta como conseguimos ultrapassá-la, fechando o ano com a renda fixa média de R\$ 38.000,00.

Com apoio dos nossos parceiros e voluntários, mantivemos a qualidade dos nossos serviços em benefício de quase 100 crianças e adolescentes.



ECONÔMICO E FINANCEIRO

♥ ZERAR O DÉFICIT ANUAL ESTIMADO DE R\$ 90.000,00

♥ Atingimos apenas 55% da meta, apesar do esforço para elevar a arrecadação, mediante campanhas e eventos. O aumento dos custos operacionais impactou e impediu zerar o déficit anual.



Campanhas, doações de voluntários e eventos como o Samba Solidário ajudaram a reduzir o déficit anual

INDICADORES ECONÔMICO E FINANCEIRO

RECEITAS

Receitas (Doações)	R\$
Pessoa Física	R\$ 120.286,19
Pessoa Jurídica	R\$ 140.340,00
Anônimas	R\$ -
Esporádicas	R\$ 66.270,00
PF - Internacionais	R\$ 9.019,73
Eventos/Campanhas	R\$ 53.034,65
Convênios	R\$ 28.770,00
Semana da Solidariedade	R\$ 23.750,00
Rendimento Financeiro	R\$ 12.769,10
Gratuidades (Não monetárias)	R\$ 288.527,88
Total Geral	R\$ 742.767,55

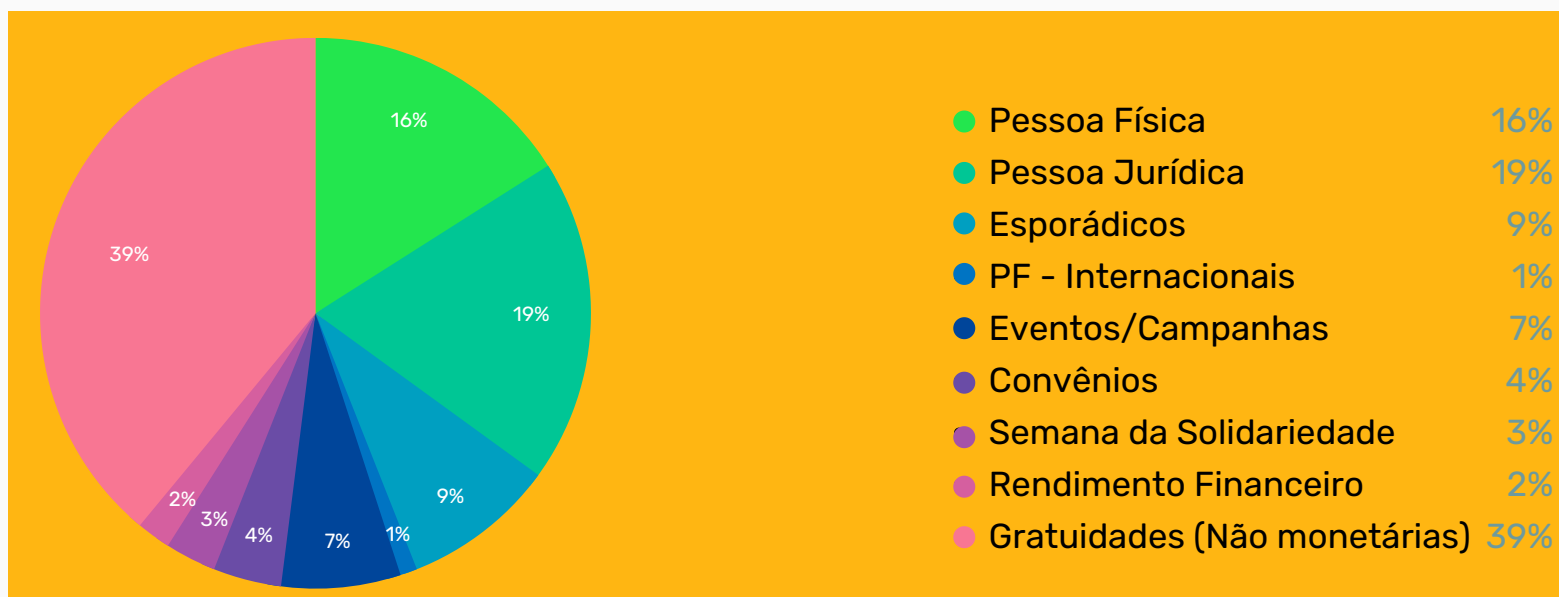

INDICADORES

ECONÔMICO E FINANCEIRO

DESPEASAS

Despesas por centro de Custo	
Não monetárias + monetárias	
	R\$
Administrativo - Financeiro	R\$ 203.955,94
Programas e Projetos	R\$ 574.645,64
Comunicação e Captação de Recursos	R\$ 89.992,76
Total Geral	R\$ 868.594,34

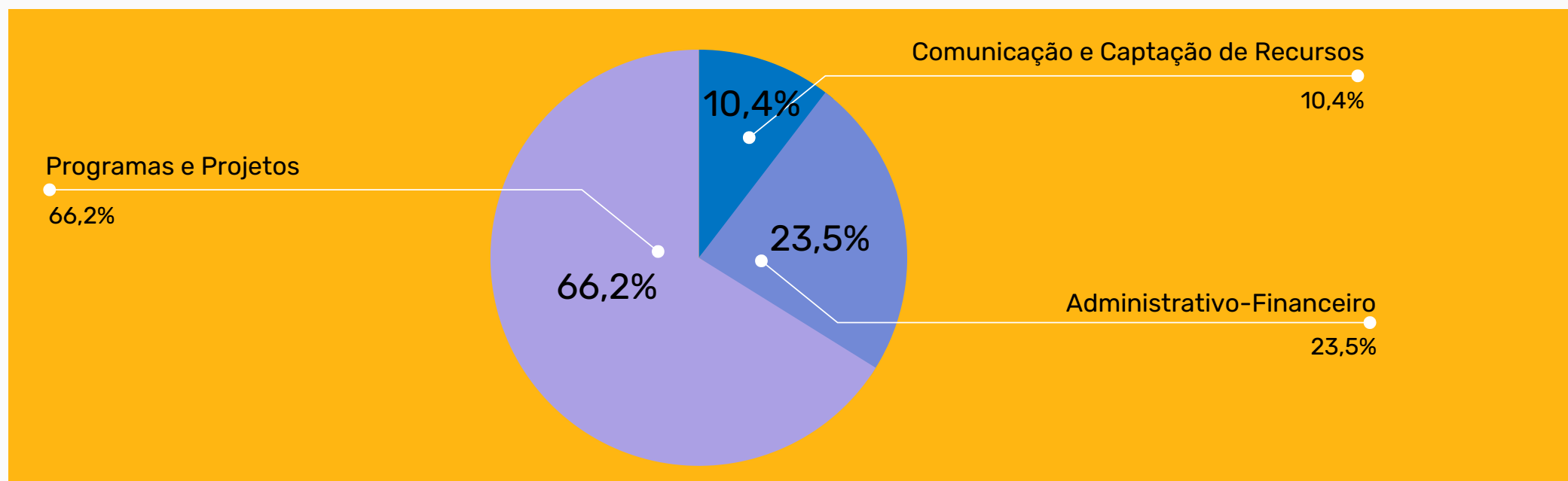

INDICADORES ECONÔMICO E FINANCEIRO

EVOLUÇÃO HISTÓRICA 2007 - 2022

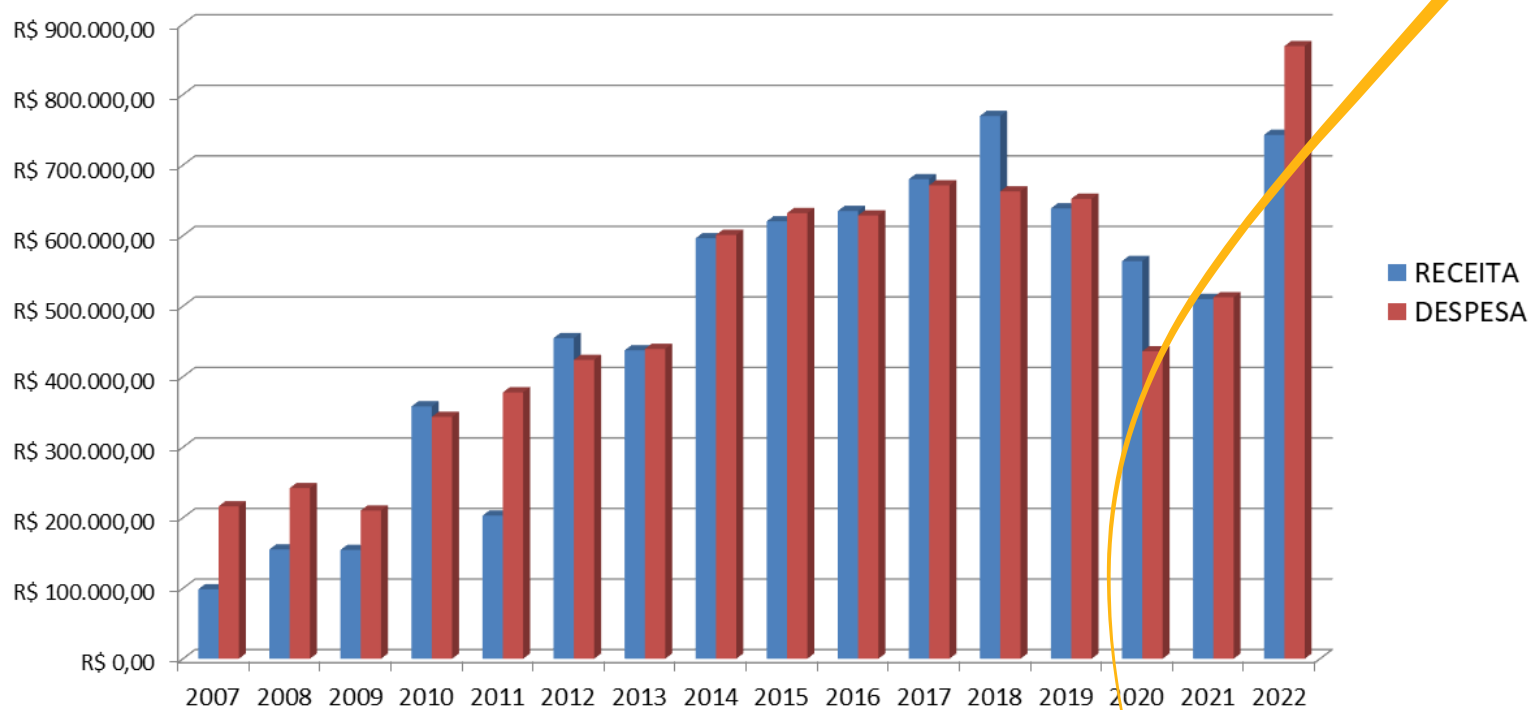

INDICADORES

SOCIOEDUCACIONAIS

CRIANÇAS E ADOLESCENTES MATRICULADOS

- média anual

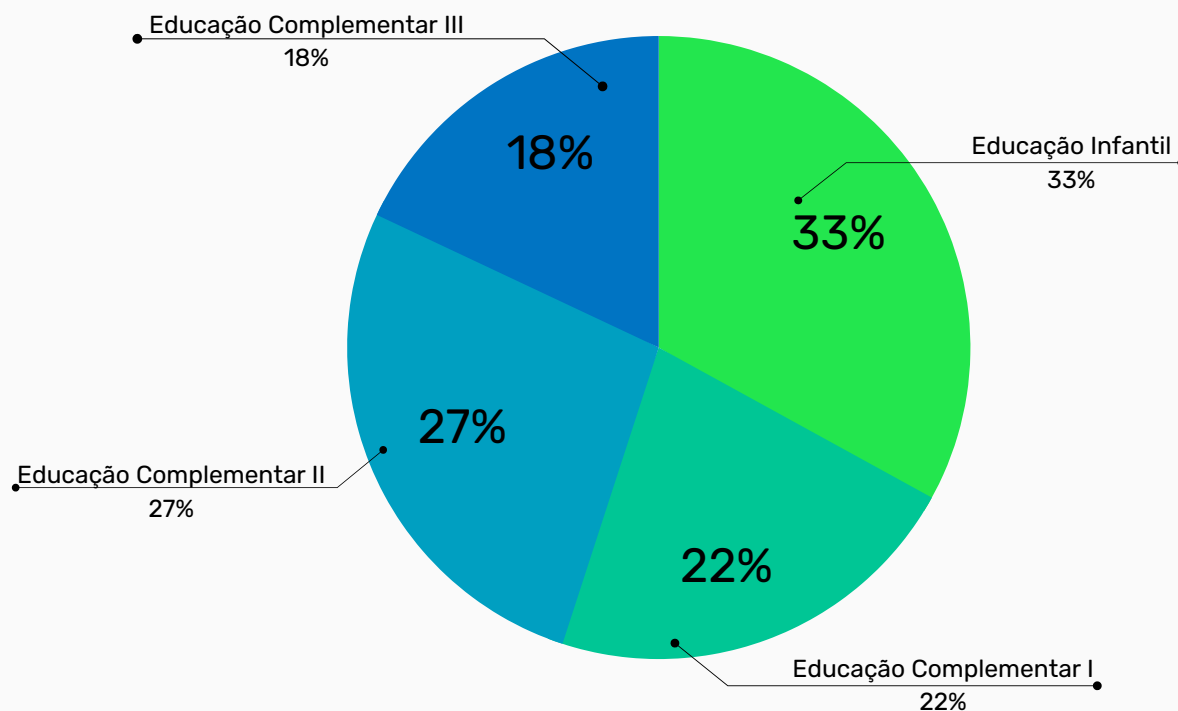

INDICADORES SOCIAIS E CLASSIFICAÇÃO DE VULNERABILIDADE



A classificação da vulnerabilidade social das famílias atendidas pelo Terra Livre é baseada nas duas diretrizes socioeducacionais por nós adotadas:

- **Educação para a Paz**
- **Educação Emancipatória**

A partir disso, os critérios para classificar a vulnerabilidade abrangem 2 eixos:

1. **Eixo exposição à violência** – por entendermos que não há Paz quando está presente a violência
2. **Eixo de renda** – por acreditarmos que não há Emancipação quando há dependência e não há dignidade financeira

INDICADORES

SOCIOAFETIVOS

A análise conjunta dos indicadores dos dois eixos possibilita classificar as famílias atendidas pelo TL segundo os Contextos Sociais de Vulnerabilidade em que se encontram: Verde (0 a 4), Amarelo (5 a 9) e Vermelho (10 a 16)

INDICADORES SOCIOAFETIVOS

Situação Social das famílias
* média anual

Critérios Avaliados:

- Conflitos familiares;
- Violência doméstica;
- Violência sexual;
- Uso de entorpecentes/drogas/álcool;
- Abandono;
- Problemas de saúde;
- Outros fatores que podem ocasionar a vulnerabilidade;
- Sem intercorrências;

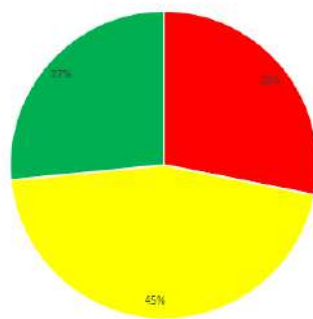

Avaliações feitas em Julho e Dezembro/2022.

■ Famílias Vermelho ■ Famílias Amarelo ■ Famílias em Verde



INDICADORES

SOCIOAFETIVOS

INDICADORES SOCIOAFETIVOS

Casos encaminhados ao Conselho Socioeducacional, Conselho Tutelar e Atendimentos na Psicologia

Das 93 crianças atendidas, 17 tiveram encaminhamentos:

- 2 foram encaminhadas ao Conselho Socioeducacional;
- 5 foram encaminhadas para tratamento odontológico;
- 10 foram encaminhadas para atendimentos psicológicos.

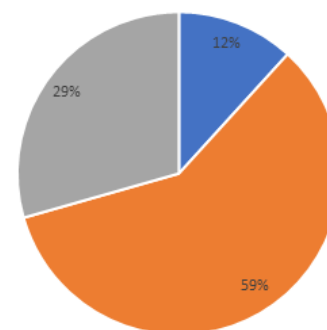

- Encaminhamento ao Conselho socioeducacional
- Encaminhamento para atendimentos psicológicos
- Encaminhamento para atendimento odontológico UFG

INDICADORES

SOCIOAFETIVOS

INDICADORES SOCIOAFETIVOS

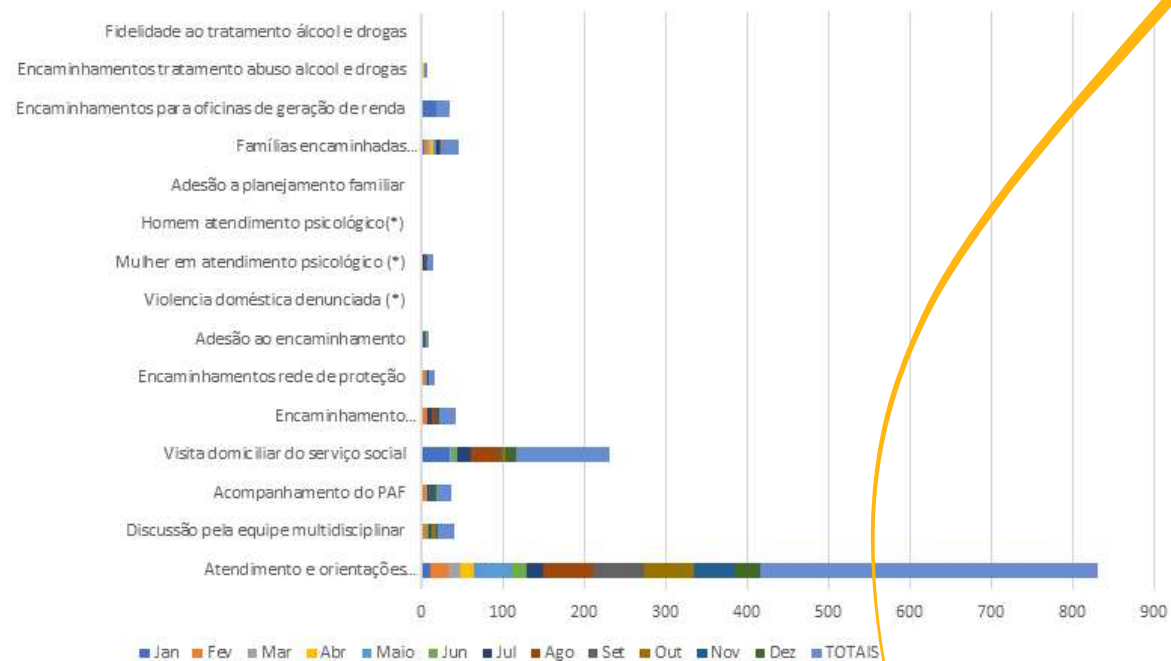

INDICADORES

SOCIOAFETIVOS

INDICADORES SOCIOAFETIVOS EDUCAÇÃO COMUNITÁRIA

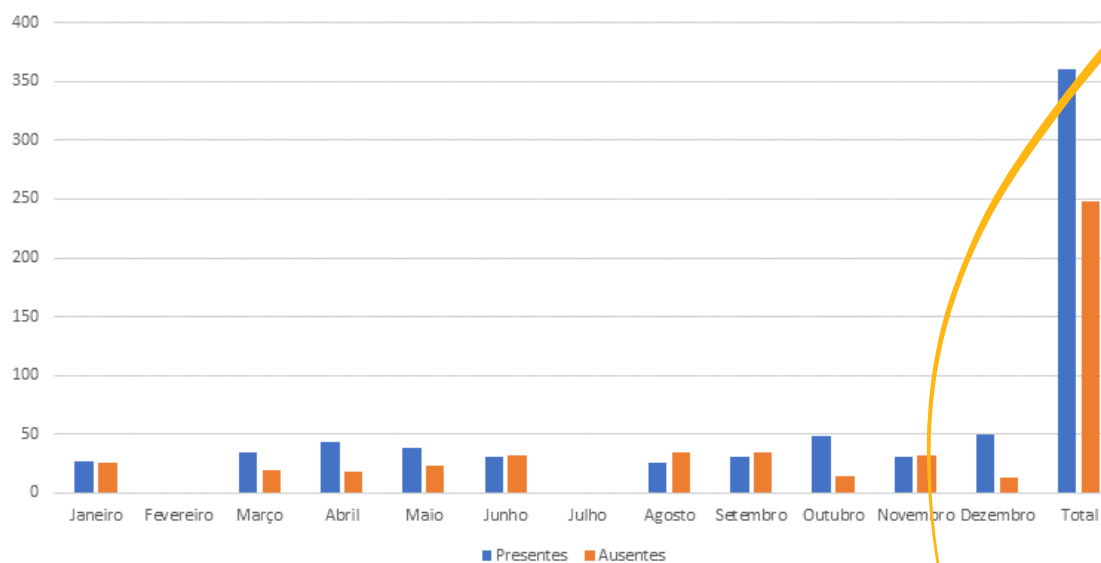

INDICADORES

COMUNICAÇÃO E RELACIONAMENTO

Principais ações:

- Realização do evento de aniversário de 25 anos da ONG com exposição de fotos, vídeos de todos esses anos, além de trabalhos artísticos das crianças
- Realização do vídeo documentário pelos 25 anos da ONG
- Realização do Samba Solidário comemorativo pelo aniversário da ONG, com mais de 300 ingressos vendidos, superando a meta em quase 10%
- Retomada do programa Semana da Solidariedade com 11 participantes americanos

A 13ª Semana da Solidariedade foi um marco nas comemorações dos 25 anos do Terra Livre



INDICADORES

COMUNICAÇÃO E RELACIONAMENTO

📈 Crescimento nas Redes Sociais em comparação com 2021

Alcance da página:

Instagram + 202,6%

Facebook + 25,6%

Número de Inscritos:

Instagram + 28%

YouTube + 30%

Visualizações

YouTube + 79%

Abertura de e-mails:

Aumento da taxa + 62%

Taxa média de 27,11%



Crianças, educadoras, parceiros e voluntários tiveram grande visibilidade nas redes sociais, um reconhecimento do público ao trabalho desenvolvido pelo Terra Livre.



RELATÓRIO DE ATIVIDADES 2022

Direção

Mitzi Amado

Ariana Carvalho

Coordenação e Produção

ONG Terra Livre

Fotos

Bruno Guerchon

Equipe Terra Livre

Projeto Gráfico e Edição

Sketchmídia



Terra Livre